

CONTRATO DE CONSTITUIÇÃO DE DOIS IRMAOS DE PALMA LTDA

1. WILLIAM OLIVEIRA DE PAULA, nacionalidade BRASILEIRA, EMPRESARIO, Solteiro, data de nascimento 01/10/1978, nº do CPF 034.012.026-69, documento de identidade MG8.548.146, SSP, MG, com domicílio e residência a RUA FRANCISCO CAPARAO, número 104, bairro/distrito CENTRO, município PALMA - MINAS GERAIS, CEP 36.750-000 e

2. EMILIO WEVERTON OLIVEIRA DE PAULA, nacionalidade BRASILEIRA, EMPRESARIO, Solteiro, data de nascimento 12/06/1986, nº do CPF 078.791.896-29, documento de identidade MG15.429.557, PC, MG, com domicílio e residência a RUA FRANCISCO CAPARAO, número 104, bairro/distrito CENTRO, município PALMA - MINAS GERAIS, CEP 36.750-000.

Constituem uma sociedade empresária limitada, mediante as seguintes cláusulas:

Cláusula Primeira - A sociedade adotará o nome empresarial de DOIS IRMAOS DE PALMA LTDA e terá sede e domicílio na RUA FRANCISCO CAPARAO, número 104, LOJA: B;, bairro/distrito CENTRO, município PALMA - MG, CEP 36.750-000.

Cláusula Segunda - O objeto social será SERVICOS DE LIMPEZA, CONSERVACAO DE RUAS, LOGRADOUROS, LIMPEZA DE CAIXA DE ESGOTO, GALERIAS DE AGUAS PLUVIAIS E TUBULACOES..

Cláusula Terceira - A sociedade iniciará suas atividades em 25/09/2012 e seu prazo de duração é indeterminado.

Cláusula Quarta - O capital social é R\$ 150.000,00 (CENTO e CINQUENTA MIL reais) dividido em 150.000 quotas no valor nominal R\$ 1,00 (UM real), integralizadas, neste ato em moeda corrente do País, pelos sócios:

NOME	Nº DE QUOTAS	VALOR R\$
WILLIAM OLIVEIRA DE PAULA	15.000	15.000,00
EMILIO WEVERTON OLIVEIRA DE PAULA	135.000	135.000,00
TOTAL	150.000	150.000,00

Cláusula Quinta - As quotas são indivisíveis e não poderão ser cedidas ou transferidas a terceiros sem o consentimento do(s) outro(s) sócio(s), a quem fica assegurado, em igualdade de condições e preço direito de preferência para a sua aquisição se postas à venda, formalizando, se realizada a cessão, a alteração contratual pertinente.

Cláusula Sexta - A responsabilidade de cada sócio é restrita ao valor de suas quotas, mas todos respondem solidariamente pela integralização do capital social.

Cláusula Sétima - A administração da sociedade caberá ao administrador/sócio WILLIAM OLIVEIRA DE PAULA ao administrador/sócio EMILIO WEVERTON OLIVEIRA DE PAULA, com os poderes e atribuições de representação ativa e passiva na sociedade, judicial e extrajudicial, podendo praticar todos os atos compreendidos no objeto social, sempre de interesse da sociedade, autorizado o uso do nome empresarial, vedado, no entanto, fazê-lo em atividades estranhas ao interesse social ou assumir obrigações seja em favor de qualquer dos quotistas ou de terceiros, bem como onerar ou alienar bens imóveis da sociedade, sem autorização do(s) outro(s) sócio(s).

Cláusula Oitava - Ao término de cada exercício social, em 31 de dezembro, o administrador prestará contas justificadas de sua administração, procedendo à elaboração do inventário, do balanço patrimonial e do balanço de resultado econômico, cabendo aos sócios, na proporção de suas quotas, os lucros ou perdas apurados.

Cláusula Nona - Nos quatro meses seguintes ao término do exercício social, os sócios deliberarão



CONTRATO DE CONSTITUIÇÃO DE DOIS IRMAOS DE PALMA LTDA

sobre as contas e designarão administrador(es) quando for o caso.

FLS. 

Cláusula Décima - A sociedade poderá a qualquer tempo, abrir ou fechar filial ou outra dependência, mediante alteração contratual deliberada na forma da lei.

Cláusula Décima Primeira - Os sócios poderão, de comum acordo, fixar uma retirada mensal, a título de "pro labore", observadas as disposições regulamentares pertinentes.

Cláusula Décima Segunda - Falecendo ou sendo interditado qualquer sócio, a sociedade continuará suas atividades com os herdeiros, sucessores e o incapaz. Não sendo possível ou inexistindo interesse destes ou do(s) sócio(s) remanescente(s), o valor de seus haveres será apurado e liquidado com base na situação patrimonial da sociedade, à data da resolução, verificada em balanço especialmente levantado.

Parágrafo único - O mesmo procedimento será adotado em outros casos em que a sociedade se resolva em relação a seu sócio.

Cláusula Décima Terceira - O(s) Administrador (es) declara(m), sob as penas da lei, de que não está(ão) impedidos de exercer a administração da sociedade, por lei especial, ou em virtude de condenação criminal, ou por se encontrar(em) sob os efeitos dela, a pena que vede, ainda que temporariamente, o acesso a cargos públicos; ou por crime falimentar, de prevaricação, peita ou suborno, concussão, peculato, ou contra a economia popular, contra o sistema financeiro nacional, contra normas de defesa da concorrência, contra as relações de consumo, fé pública, ou a propriedade.

Cláusula Décima Quarta - Fica eleito o foro de PALMA para o exercício e o cumprimento dos direitos e obrigações resultantes deste contrato.

E, estando os sócios justos e contratados, assinam este instrumento em 3 vias de igual teor e forma.

PALMA, 25 de Setembro de 2012.

WILLIAM OLIVEIRA DE PAULA
Sócio/Administrador

EMILIO WEVERTON OLIVEIRA DE PAULA
Sócio/Administrador

 JUNTA COMERCIAL DO ESTADO DE MINAS GERAIS
CERTIFICO O REGISTRO SOB O NRO: 3120965205-1
EM 28/09/2012
#DOIS IRMAOS DE PALMA LTDA#

PROTOCOLO: 12/489.920-0

MARIVELY DE PAULA
SECRETARIA GERAL

JUCENMG

AE0952576







Ministério da Economia
Secretaria de Governo Digital
Departamento Nacional de Registro Empresarial e Integração
Secretaria de Estado de Fazenda de Minas Gerais

Nº DO PROTOCOLO (Uso da Junta Comercial)



NIRE (da sede ou filial, quando a sede for em outra UF)

31209652051

Código da Natureza Jurídica

2062

Nº de Matrícula do Agente Auxiliar do Comércio

1 - REQUERIMENTO

ILMO(A). SR.(A) PRESIDENTE DA Junta Comercial do Estado de Minas Gerais

Nome: DOIS IRMAOS DE PALMA LTDA - ME
(da Empresa ou do Agente Auxiliar do Comércio)

Nº FCN/REMP



MGN2367035806

requer a V.Sª o deferimento do seguinte ato:

Nº DE VIAS	CÓDIGO DO ATO	CÓDIGO DO EVENTO	QTDE	DESCRIÇÃO DO ATO / EVENTO
1	002			ALTERACAO
		2019	1	CESSAO DE COTAS
		2005	1	SAIDA DE SOCIO/ADMINISTRADOR

PALMA
Local

Representante Legal da Empresa / Agente Auxiliar do Comércio:

Nome: _____

Assinatura: _____

Telefone de Contato: _____

6 JUNHO 2023
Data

2 - USO DA JUNTA COMERCIAL

DECISÃO SINGULAR

DECISÃO COLEGIADA

Nome(s) Empresarial(ais) igual(ais) ou semelhante(s):

SIM

SIM

Processo em Ordem À decisão

Data

NÃO _____
Data Responsável

NÃO _____
Data Responsável

Responsável

DECISÃO SINGULAR

Processo em exigência. (Vide despacho em folha anexa)

2ª Exigência

3ª Exigência

4ª Exigência

5ª Exigência

Processo deferido. Publique-se e archive-se.

Processo indeferido. Publique-se.

Data

Responsável

DECISÃO COLEGIADA

Processo em exigência. (Vide despacho em folha anexa)

2ª Exigência

3ª Exigência

4ª Exigência

5ª Exigência

Processo deferido. Publique-se e archive-se.

Processo indeferido. Publique-se.

Data

Vogal

Vogal

Vogal

Presidente da _____ Turma

OBSERVAÇÕES



Junta Comercial do Estado de Minas Gerais

Certifico o registro sob o nº 10517844 em 13/06/2023 da Empresa DOIS IRMAOS DE PALMA LTDA - ME, Nire 31209652051 e protocolo 233324399 - 12/06/2023. Autenticação: F34CB37F1EC46573D02B4C6345EC4B77AA611EE0. Marinely de Paula Bomfim - Secretária-Geral. Para validar este documento, acesse <http://www.jucemg.mg.gov.br> e informe nº do protocolo 23/332.439-9 e o código de segurança RRGz Esta cópia foi autenticada digitalmente e assinada em 14/06/2023 por Marinely de Paula Bomfim Secretária-Geral.

MARINELY DE PAULA BOMFIM
SECRETÁRIA GERAL



JUNTA COMERCIAL DO ESTADO DE MINAS GERAIS

Registro Digital

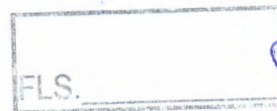

Capa de Processo

Identificação do Processo		
Número do Protocolo	Número do Processo Módulo Integrador	Data
23/332.439-9	MGN2367035806	12/06/2023

Identificação do(s) Assinante(s)	
CPF	Nome
052.296.706-06	LUIZ RANDOLFO FREITAS DE PAULA

Junta Comercial do Estado de Minas Gerais

Página 1 de 1



Junta Comercial do Estado de Minas Gerais

Certifico o registro sob o nº 10517844 em 13/06/2023 da Empresa DOIS IRMAOS DE PALMA LTDA - ME, Nire 31209652051 e protocolo 233324399 - 12/06/2023. Autenticação: F34CB37F1EC46573D02B4C6345EC4B77AA611EE0. Marinely de Paula Bomfim - Secretária-Geral. Para validar este documento, acesse <http://www.jucemg.mg.gov.br> e informe nº do protocolo 23/332.439-9 e o código de segurança RRGz Esta cópia foi autenticada digitalmente e assinada em 14/06/2023 por Marinely de Paula Bomfim Secretária-Geral.

MARINELY DE PAULA BOMFIM
SECRETARIA GERAL

pág. 2/15

ALTERAÇÃO CONTRATUAL
SOCIEDADE EMPRESÁRIA LTDA
DOIS IRMÃOS DE PALMA LTDA - ME
CNPJ: 16.925.573/0001-66



EMILIO WEVERTON OLIVEIRA DE PAULA, brasileiro, empresário, casado, nascido em 12/06/1985, portador da **Carteira de Identidade nº MG-15.429.557 PC/MG**, CPF nº **078.791.896-29**, residente e domiciliado na Rua Francisco Caparaó, nº 104, centro, Palma - MG, CEP: 36.750-000. Neste ato representado por procuração LUIZ RANDOLFO FREITAS DE PAULA, brasileiro, casado, contador, CPF: 052.296.706-06, RG: 12343766 IFP-RJ, Rua Ricardo de Souza Barros, nº 407, centro, PALMA-MG, CEP: 36.750-000, e-mail: randolfocontador@yahoo.com.br

RAFAELA CARDOSO CORDEIRO DE PAULA, brasileira, empresaria, casada, nascida em 15/12/1989, portador da **Carteira de Identidade nº 24.188.730-6 SSP-RJ**, CPF nº **107.904.056-01**, residente e domiciliado na Rua Francisco Caparaó, nº 104, centro, Palma - MG, CEP: 36.750-000. Neste ato representado por procuração LUIZ RANDOLFO FREITAS DE PAULA, brasileiro, casado, contador, CPF: 052.296.706-06, RG: 12343766 IFP-RJ, Rua Ricardo de Souza Barros, nº 407, centro, PALMA-MG, CEP: 36.750-000, e-mail: randolfocontador@yahoo.com.br

Únicos sócios componentes da Sociedade Empresária Ltda **DOIS IRMÃOS DE PALMA LTDA - ME**, com seu registro na Junta Comercial do Estado de Minas Gerais sob o NIRE: 3120965205-1 e CNPJ: 16.925.573/0001-66 resolvem de comum acordo alterar o seu contrato social da seguinte forma:

PRIMEIRA: Retiram-se da sociedade a sócia: **RAFAELA CARDOSO CORDEIRO DE PAULA**, transferindo o total de suas quotas no valor de R\$ 15.000,00(quinze mil) reais para o sócio, **EMILIO WEVERTON OLIVEIRA DE PAULA**, brasileiro, empresário, casado, nascido em 12/06/1985, portador da **Carteira de Identidade nº MG-15.429.557 PC/MG**, CPF nº **078.791.896-29**, residente e domiciliado na Rua Francisco Caparaó, nº 104, centro, Palma - MG, CEP: 36.750-000. Ficando assim o capital distribuído entre os sócios:

EMILIO WEVERTON OLIVEIRA DE PAULA	VALOR
150.000 quotas no valor nominal de	150.000,00
TOTAL	150.000,00

SEGUNDA: A sociedade passa a ser administrada somente pela sócio **EMILIO WEVERTON OLIVEIRA DE PAULA**, brasileiro, empresário, casado, nascido em 12/06/1985, portador da **Carteira de Identidade nº MG-15.429.557 PC/MG**, CPF nº **078.791.896-29**, residente e domiciliado na Rua Francisco Caparaó, nº 104, centro, Palma - MG, CEP: 36.750-000.

Em virtude das modificações ora ajustada, consolida-se o contrato, na modalidade de Sociedade Empresária Limitada com a seguinte redação:

CONTRATO SOCIAL

CLÁUSULA I: DENOMINAÇÃO – SEDE – FORO – FILIAIS:

A sociedade gira sob a denominação social de **DOIS IRMÃOS DE PALMA LTDA - ME**, com sede na Rua Floriano Peixoto, nº 138, loja A bairro: Centro, Palma-MG, Cep: 36.750-000, elegendo o foro da comarca de Palma – MG, para dirimir sobre assuntos da empresa renunciando a qualquer outro por mais especial que seja, respeitando as prescrições legais, poderá instalar ou suprimir filiais em qualquer ponto do território nacional e no exterior;

CLÁUSULA II: OBJETIVO DA SOCIEDADE:

O objeto social é: **COMERCIO VAREJISTA DE MATERIAIS DE CONSTRUÇÃO, ATIVIDADES RELACIONADAS A ESGOTO, EXCETO GESTÃO DE REDE, ATIVIDADES DE LIMPEZA, OBRAS DE URBANIZAÇÃO – RUAS,PRAÇAS E CALÇADAS, OBRAS DE TERRAPLANAGEM, OBRAS DE ACABAMENTO EM GESSO DE ESTUQUE, SERVIÇOS DE PINTURA DE EDIFÍCIOS, APLICAÇÃO DE**



Junta Comercial do Estado de Minas Gerais

Certifico o registro sob o nº 10517844 em 13/06/2023 da Empresa DOIS IRMAOS DE PALMA LTDA - ME, Nire 31209652051 e protocolo 233324399 - 12/06/2023. Autenticação: F34CB37F1EC46573D02B4C6345EC4B77AA611EE0. Marinely de Paula Bomfim - Secretária-Geral. Para validar este documento, acesse <http://www.jucemg.mg.gov.br> e informe nº do protocolo 23/332.439-9 e o código de segurança RRGz Esta cópia foi autenticada digitalmente e assinada em 14/06/2023 por Marinely de Paula Bomfim Secretária-Geral.

MARINELY DE PAULA BOMFIM
SECRETÁRIA GERAL

ALTERAÇÃO CONTRATUAL
SOCIEDADE EMPRESÁRIA LTDA
DOIS IRMAOS DE PALMA LTDA - ME
CNPJ: 16.925.573/0001-66



REVESTIMENTO E DE RESINAS EM INTERIORES E EXTERIORES, OUTRAS OBRAS DE ACABAMENTO DA CONSTRUÇÃO, OBRAS DE FUNDAÇÃO, OBRAS DE ALVENARIA, INSTALAÇÃO DE PORTAS, JANELAS, TETOS, DIVISÓRIAS E ARMARIOS EMBUTIDOS DE QUALQUER MATERIAL, OUTRAS OBRAS DE INSTALAÇÕES EM CONSTRUÇÃO, ALUGUEL DE ANDAIMES.

CLÁUSULA III - CAPITAL SOCIAL:

O capital social é de R\$ 150.000,00 (cento e cinquenta mil), divididos em 150.000 (cento e cinquenta mil) quotas no valor nominal de R\$ 1,00 (um real) cada uma, totalmente integralizadas neste ato, em moeda correte do país, entre os sócios:

EMILIO WEVERTON OLIVEIRA DE PAULA	VALOR
150.000 quotas no valor nominal de	150.000,00
TOTAL	150.000,00

CLÁUSULA IV - TRANSFERÊNCIA DE QUOTAS - INDIVISIBILIDADE:

As quotas são indivisíveis e não poderão ser cedidas ou transferidas a terceiros sem expreso consentimento de todos os quotistas, cabendo em igualdade de condições e direitos o sócio que queira adquiri-las;

CLÁUSULA V - RESPONSABILIDADE E PRAZO DE DURAÇÃO:

A responsabilidade de cada sócio é restrita ao valor de suas quotas, mas todos respondem solidariamente pela integralização do capital social, sendo início de atividades em 01/03/2003 e seu prazo de duração indeterminado;

CLÁUSULA VI - ADMINISTRAÇÃO:

A administração da sociedade fica a cargo da sócia **EMILIO WEVERTON OLIVEIRA DE PAULA**, a qual cabe isoladamente a responsabilidade ou representação ativa e passiva da sociedade, em juízo ou fora dele, podendo praticar todos os atos compreendidos no objeto social, sempre no interesse da sociedade, ficando vedado o uso da denominação social em negócios estranhos aos fins sociais;

CLÁUSULA VII - USO DA DENOMINAÇÃO SOCIAL:

Observando o disposto na cláusula anterior, as administradoras farão uso da denominação social lançando-a no lugar próprio do documento por extenso, manuscrito, datilografado, carimbado ou impresso e debaixo dela sua respectiva assinatura, seu nome completo com referência de seu cargo;

CLÁUSULA VIII - RETIRADA PRÓ-LABORE:

Os sócios administradores terão direito a uma retirada mensal a título de pró-labore, a ser fixada anualmente por acordo entre os quotistas;

CLÁUSULA IX - DO EXERCÍCIO SOCIAL - BALANÇOS - RESULTADOS:

Ao término de cada exercício social, em 31 de dezembro, as administradoras prestarão contas justificadas de sua administração, procedendo à elaboração do inventário, do balanço patrimonial e do balanço de resultado econômico, cabendo aos sócios, na proporção de suas quotas, os lucros ou perdas apuradas. (Art. 1.065, CC/2002);



Junta Comercial do Estado de Minas Gerais

Certifico o registro sob o nº 10517844 em 13/06/2023 da Empresa DOIS IRMAOS DE PALMA LTDA - ME, Nire 31209652051 e protocolo 233324399 - 12/06/2023. Autenticação: F34CB37F1EC46573D02B4C6345EC4B77AA611EE0. Marinely de Paula Bomfim - Secretária-Geral. Para validar este documento, acesse <http://www.jucemg.mg.gov.br> e informe nº do protocolo 23/332.439-9 e o código de segurança RRGz Esta cópia foi autenticada digitalmente e assinada em 14/06/2023 por Marinely de Paula Bomfim Secretária-Geral.

 MARINELY DE PAULA BOMFIM
 SECRETÁRIA GERAL

ALTERAÇÃO CONTRATUAL
SOCIEDADE EMPRESÁRIA LTDA
DOIS IRMÃOS DE PALMA LTDA - ME
CNPJ: 16.925.573/0001-66

CLÁUSULA X - DO FALECIMENTO DOS SÓCIOS:

Ocorrendo falecimento de qualquer um dos sócios não dissolverá a sociedade que continuará com os remanescentes ou sucessores do sócio falecido. Se os sucessores não puderem ou não quiserem continuar com a sociedade, os haveres destes apurados em balanço que se dará imediatamente serão pagos em 12 prestações mensais iguais e sucessivas, vencendo-se a primeira prestação 60 (sessenta) dias após o evento. Os haveres do interessado ou interessados serão acrescidos de juros de 12% ao ano.

CLÁUSULA XI - DAS DELIBERAÇÕES:

Em suas deliberações, as administradoras adotarão preferencialmente a forma estabelecida no § 3º do art. 1.072 do Código Civil (Lei nº 10.406/2002).

CLÁUSULA XII - DA DISSOLUÇÃO DA SOCIEDADE E CASOS OMISSOS:

Serão regidas pelas disposições do Código Civil (Lei nº 10.406/2002), aplicáveis à matéria, tanto a retirada de sócio quanto a dissolução e a liquidação da sociedade.

CLÁUSULA XIII - DECLARAÇÃO PARA FINS DE DESIMPEDIMENTO:

Todos os sócios declaram expressamente sob as penas da lei, que não estão impedidos de exercer a administração de sociedade, nem pôr decorrência de lei especial, nem em virtude de condenação nas hipóteses mencionadas no art. 1.011, § 1º, do Código Civil (Lei n.º 10.406/2002).

E assim por se acharem justos e contratados assinam o presente em 01(uma)via.

Palma/MG, 06 de junho de 2023

EMILIO WEVERTON OLIVEIRA DE PAULA

Neste ato representado por procuração LUIZ RANDOLFO FREITAS DE PAULA, brasileiro, casado, contador, CPF: 052.296.706-06, RG: 12343766 IFP-RJ, Rua Ricardo de Souza Barros, nº 407, centro, PALMA-MG, CEP: 36.750-000, e-mail: randolfocontador@yahoo.com.br

RAFAELA CARDOSO CORDEIRO DE PAULA

Neste ato representado por procuração LUIZ RANDOLFO FREITAS DE PAULA, brasileiro, casado, contador, CPF: 052.296.706-06, RG: 12343766 IFP-RJ, Rua Ricardo de Souza Barros, nº 407, centro, PALMA-MG, CEP: 36.750-000, e-mail: randolfocontador@yahoo.com.br





JUNTA COMERCIAL DO ESTADO DE MINAS GERAIS

Registro Digital

Documento Principal

Identificação do Processo

Número do Protocolo	Número do Processo Módulo Integrador	Data
23/332.439-9	MGN2367035806	12/06/2023

Identificação do(s) Assinante(s)

CPF	Nome
052.296.706-06	LUIZ RANDOLFO FREITAS DE PAULA

Junta Comercial do Estado de Minas Gerais

Página 1 de 1



Junta Comercial do Estado de Minas Gerais

Certifico o registro sob o nº 10517844 em 13/06/2023 da Empresa DOIS IRMAOS DE PALMA LTDA - ME, Nire 31209652051 e protocolo 233324399 - 12/06/2023. Autenticação: F34CB37F1EC46573D02B4C6345EC4B77AA611EE0. Marinely de Paula Bomfim - Secretária-Geral. Para validar este documento, acesse <http://www.jucemg.mg.gov.br> e informe nº do protocolo 23/332.439-9 e o código de segurança RRGz Esta cópia foi autenticada digitalmente e assinada em 14/06/2023 por Marinely de Paula Bomfim Secretária-Geral.

MARINELY DE PAULA BOMFIM
SECRETÁRIA GERAL

pág. 6/15

FLS.

DECLARAÇÃO DE AUTENTICIDADE REGISTRO DIGITAL

Eu, LUIZ RANDOLFO FREITAS DE PAULA, com inscrição ativa no(a) CRC/(MG) sob o nº 95083, expedida em 07/07/2010, inscrito no CPF nº 052.296.706-06, DECLARO, sob as penas da Lei penal e, sem prejuízo das sanções administrativas e cíveis, que o(s) documento(s) abaixo indicado(s) é/são autêntico(s) e condiz(em) com o(s) original(ais).

Documento(s) apresentado(s):

- 1. ALTERACAO CONTRATUAL - 3 página(s)

Palma/MG , 12 de junho de 2023.

Nome do declarante que assina digitalmente: LUIZ RANDOLFO FREITAS DE PAULA



Junta Comercial do Estado de Minas Gerais
Certifico o registro sob o nº 10517844 em 13/06/2023 da Empresa DOIS IRMAOS DE PALMA LTDA - ME, Nire 31209652051 e protocolo 233324399 - 12/06/2023. Autenticação: F34CB37F1EC46573D02B4C6345EC4B77AA611EE0. Marinely de Paula Bomfim - Secretária-Geral. Para validar este documento, acesse <http://www.jucemg.mg.gov.br> e informe nº do protocolo 23/332.439-9 e o código de segurança RRGz Esta cópia foi autenticada digitalmente e assinada em 14/06/2023 por Marinely de Paula Bomfim Secretária-Geral.

MARINELY DE PAULA BOMFIM
SECRETARIA GERAL

PROCURAÇÃO

OUTORGANTE (s):

EMILIO WEVERTON OLIVEIRA DE PAULA, brasileiro, empresário, casado, nascido em 12/06/1985, portador da **Carteira de Identidade nº MG-15.429.557 PC/MG**, **CPF nº 078.791.896-29**, residente e domiciliado na Rua Francisco Caparaó, nº 104, centro, Palma - MG, CEP: 36.750-000.

OUTORGADO(s):

Luiz Randolph Freitas de Paula, brasileiro, casado, contador, CPF: 052.297.706-06, Identidade 123437766 IFP-RJ, Rua Ricardo de Souza Barros, nº 407, centro, Palma-MG, CEP: 36.750-000, randolfocontador@yahoo.com.br.

Por este instrumento, o(s) outorgante(s) constitui(em) procurador o(s) outorgado(s), a quem confere poderes específicos para assinar requerimentos/capa de processo e ato de constituição da sociedade e cessão de Cotas da empresa **DOIS IRMÃOS DE PALMA LTDA - ME** em todos os termos e condições, subscrever quotas, assinar a declaração do art. 1011 da lei 10.406/2002 do administrador, assinar declaração de enquadramento como ME ou EPP e outros documentos necessários a efetivação do ato empresarial em nome do outorgante, praticados com o uso de certificação digital, a ser apresentado para arquivamento perante a Junta Comercial do Estado de Minas Gerais – JUCEMG, vedado o substabelecimento a terceiros dos poderes ora conferidos.

Palma, 06 de junho de 2023

EMILIO WEVERTON OLIVEIRA DE PAULA
CPF: 078.791.896-29



Junta Comercial do Estado de Minas Gerais

Certifico o registro sob o nº 10517844 em 13/06/2023 da Empresa DOIS IRMAOS DE PALMA LTDA - ME, Nire 31209652051 e protocolo 233324399 - 12/06/2023. Autenticação: F34CB37F1EC46573D02B4C6345EC4B77AA611EE0. Marinely de Paula Bomfim - Secretária-Geral. Para validar este documento, acesse <http://www.jucemg.mg.gov.br> e informe nº do protocolo 23/332.439-9 e o código de segurança RRGz Esta cópia foi autenticada digitalmente e assinada em 14/06/2023 por Marinely de Paula Bomfim Secretária-Geral.

MARINELY DE PAULA BOMFIM
SECRETÁRIA GERAL

pág. 8/15



JUNTA COMERCIAL DO ESTADO DE MINAS GERAIS

Registro Digital

Anexo

Identificação do Processo		
Número do Protocolo	Número do Processo Módulo Integrador	Data
23/332.439-9	MGN2367035806	12/06/2023

Identificação do(s) Assinante(s)	
CPF	Nome
052.296.706-06	LUIZ RANDOLFO FREITAS DE PAULA

Junta Comercial do Estado de Minas Gerais

Página 1 de 1



Junta Comercial do Estado de Minas Gerais

Certifico o registro sob o nº 10517844 em 13/06/2023 da Empresa DOIS IRMAOS DE PALMA LTDA - ME, Nire 31209652051 e protocolo 233324399 - 12/06/2023. Autenticação: F34CB37F1EC46573D02B4C6345EC4B77AA611EE0. Marinely de Paula Bomfim - Secretária-Geral. Para validar este documento, acesse <http://www.jucemg.mg.gov.br> e informe nº do protocolo 23/332.439-9 e o código de segurança RRGz Esta cópia foi autenticada digitalmente e assinada em 14/06/2023 por Marinely de Paula Bomfim Secretária-Geral.

MARINELY DE PAULA BOMFIM
SECRETÁRIA GERAL

pág. 9/15

PROCURAÇÃO**OUTORGANTE (s):**

RAFAELA CARDOSO CORDEIRO DE PAULA, brasileira, empresaria, casada, nascida em 15/12/1989, portador da **Carteira de Identidade nº 24.188.730-6 SSP-RJ, CPF nº 107.904.056-01**, residente e domiciliado na Rua Francisco Caparaó, nº 104, centro, Palma - MG, CEP: 36.750-000.

OUTORGADO(s):

Luiz Randolph Freitas de Paula, brasileiro, casado, contador, CPF: 052.297.706-06, Identidade 123437766 IFP-RJ, Rua Ricardo de Souza Barros, nº 407, centro, Palma-MG, CEP: 36.750-000, randolfocontador@yahoo.com.br.

Por este instrumento, o(s) outorgante(s) constitui(em) procurador o(s) outorgado(s), a quem confere poderes específicos para assinar requerimentos/capa de processo e ato de constituição da sociedade e cessão de Cotas da empresa **DOIS IRMÃOS DE PALMA LTDA - ME** em todos os termos e condições, subscrever quotas, assinar a declaração do art. 1011 da lei 10.406/2002 do administrador, assinar declaração de enquadramento como ME ou EPP e outros documentos necessários a efetivação do ato empresarial em nome do outorgante, praticados com o uso de certificação digital, a ser apresentado para arquivamento perante a Junta Comercial do Estado de Minas Gerais – JUCEMG, vedado o substabelecimento a terceiros dos poderes ora conferidos.

Palma, 06 de junho de 2023

Rafaela Cardoso Cordeiro de Paula

RAFAELA CARDOSO CORDEIRO DE PAULA

CPF: 107.904.056-01



Junta Comercial do Estado de Minas Gerais

Certifico o registro sob o nº 10517844 em 13/06/2023 da Empresa DOIS IRMAOS DE PALMA LTDA - ME, Nire 31209652051 e protocolo 233324399 - 12/06/2023. Autenticação: F34CB37F1EC46573D02B4C6345EC4B77AA611EE0. Marinely de Paula Bomfim - Secretária-Geral. Para validar este documento, acesse <http://www.jucemg.mg.gov.br> e informe nº do protocolo 23/332.439-9 e o código de segurança RRGz Esta cópia foi autenticada digitalmente e assinada em 14/06/2023 por Marinely de Paula Bomfim Secretária-Geral.

Marinely de Paula Bomfim
MARINELY DE PAULA BOMFIM
SECRETÁRIA GERAL

pág. 10/15



JUNTA COMERCIAL DO ESTADO DE MINAS GERAIS

Registro Digital

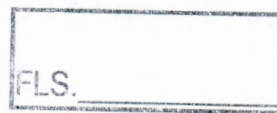

Anexo

Identificação do Processo		
Número do Protocolo	Número do Processo Módulo Integrador	Data
23/332.439-9	MGN2367035806	12/06/2023

Identificação do(s) Assinante(s)	
CPF	Nome
052.296.706-06	LUIZ RANDOLFO FREITAS DE PAULA

Junta Comercial do Estado de Minas Gerais



Junta Comercial do Estado de Minas Gerais

Certifico o registro sob o nº 10517844 em 13/06/2023 da Empresa DOIS IRMAOS DE PALMA LTDA - ME, Nire 31209652051 e protocolo 233324399 - 12/06/2023. Autenticação: F34CB37F1EC46573D02B4C6345EC4B77AA611EE0. Marinely de Paula Bomfim - Secretária-Geral. Para validar este documento, acesse <http://www.jucemg.mg.gov.br> e informe nº do protocolo 23/332.439-9 e o código de segurança RRGz Esta cópia foi autenticada digitalmente e assinada em 14/06/2023 por Marinely de Paula Bomfim Secretária-Geral.

MARINELY DE PAULA BOMFIM
SECRETÁRIA GERAL

FLS.

DECLARAÇÃO DE AUTENTICIDADE REGISTRO DIGITAL

Eu, LUIZ RANDOLFO FREITAS DE PAULA, com inscrição ativa no(a) CRC/(MG) sob o nº 95083, expedida em 07/07/2010, inscrito no CPF nº 052.296.706-06, DECLARO, sob as penas da Lei penal e, sem prejuízo das sanções administrativas e cíveis, que o(s) documento(s) abaixo indicado(s) é/são autêntico(s) e condiz(em) com o(s) original(ais).

Documento(s) apresentado(s):

- 1. PROCURACAO - 1 página(s)
- 2. PROCURACAO 2 - 1 página(s)

Palma/MG, 12 de junho de 2023.

Nome do declarante que assina digitalmente: LUIZ RANDOLFO FREITAS DE PAULA





TERMO DE AUTENTICAÇÃO - REGISTRO DIGITAL

Certifico que o ato, assinado digitalmente, da empresa DOIS IRMAOS DE PALMA LTDA - ME, de NIRE 3120965205-1 e protocolado sob o número 23/332.439-9 em 12/06/2023, encontra-se registrado na Junta Comercial sob o número 10517844, em 13/06/2023. O ato foi deferido eletronicamente pelo examinador Luciano Barreiros Vieira.

Certifica o registro, a Secretária-Geral, Marinely de Paula Bomfim. Para sua validação, deverá ser acessado o sítio eletrônico do Portal de Serviços / Validar Documentos (<https://portalservicos.jucemg.mg.gov.br/Portal/pages/imagemProcesso/viaUnica.jsf>) e informar o número de protocolo e chave de segurança.

Capa de Processo

Assinante(s)	
CPF	Nome
052.296.706-06	LUIZ RANDOLFO FREITAS DE PAULA

Documento Principal

Assinante(s)	
CPF	Nome
052.296.706-06	LUIZ RANDOLFO FREITAS DE PAULA

Anexo

Assinante(s)	
CPF	Nome
052.296.706-06	LUIZ RANDOLFO FREITAS DE PAULA

Anexo

Assinante(s)	
CPF	Nome
052.296.706-06	LUIZ RANDOLFO FREITAS DE PAULA

Declaração Documento Principal

Assinante(s)	
CPF	Nome
052.296.706-06	LUIZ RANDOLFO FREITAS DE PAULA

Declaração Documento(s) Anexo(s)

Assinante(s)	
CPF	Nome
052.296.706-06	LUIZ RANDOLFO FREITAS DE PAULA

Belo Horizonte, terça-feira, 13 de junho de 2023



A autenticidade desse documento pode ser conferida no [portal de serviços da jucemg](http://www.jucemg.mg.gov.br) informando o número do protocolo 23/332.439-9.





Sistema Nacional de Registro de Empresas Mercantil - SINREM
Governo do Estado de Minas Gerais
Secretaria de Estado da Fazenda de Minas Gerais
Junta Comercial do Estado de Minas Gerais

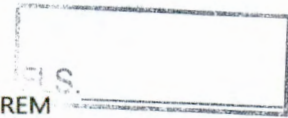

TERMO DE AUTENTICAÇÃO - REGISTRO DIGITAL



Documento assinado eletronicamente por Luciano Barreiros Vieira, Servidor(a) Público(a), em 13/06/2023, às 16:48 conforme horário oficial de Brasília.

Junta Comercial do Estado de Minas Gerais



A autenticidade desse documento pode ser conferida no [portal de serviços da jucemg](#) informando o número do protocolo 23/332.439-9.

Página 2 de 2



Junta Comercial do Estado de Minas Gerais

Certifico o registro sob o nº 10517844 em 13/06/2023 da Empresa DOIS IRMAOS DE PALMA LTDA - ME, Nire 31209652051 e protocolo 233324399 - 12/06/2023. Autenticação: F34CB37F1EC46573D02B4C6345EC4B77AA611EE0. Marinely de Paula Bomfim - Secretária-Geral. Para validar este documento, acesse <http://www.jucemg.mg.gov.br> e informe nº do protocolo 23/332.439-9 e o código de segurança RRGz Esta cópia foi autenticada digitalmente e assinada em 14/06/2023 por Marinely de Paula Bomfim Secretária-Geral.

MARINELY DE PAULA BOMFIM
SECRETÁRIA-GERAL

pág. 14/15



JUNTA COMERCIAL DO ESTADO DE MINAS GERAIS

Registro Digital



O ato foi deferido e assinado digitalmente por :

Identificação do(s) Assinante(s)	
CPF	Nome
873.638.956-00	MARINELY DE PAULA BOMFIM

Junta Comercial do Estado de Minas Gerais

Belo Horizonte, terça-feira, 13 de junho de 2023



Junta Comercial do Estado de Minas Gerais

Certifico o registro sob o nº 10517844 em 13/06/2023 da Empresa DOIS IRMAOS DE PALMA LTDA - ME, Nire 31209652051 e protocolo 233324399 - 12/06/2023. Autenticação: F34CB37F1EC46573D02B4C6345EC4B77AA611EE0. Marinely de Paula Bomfim - Secretária-Geral. Para validar este documento, acesse <http://www.jucemg.mg.gov.br> e informe nº do protocolo 23/332.439-9 e o código de segurança RRGz Esta cópia foi autenticada digitalmente e assinada em 14/06/2023 por Marinely de Paula Bomfim Secretária-Geral.

MARINELY DE PAULA BOMFIM
SECRETÁRIA GERAL



Sistema Nacional de Registro de Empresas Mercantil - SINREM
Governador do Estado de Minas Gerais
Secretaria de Estado da Fazenda de Minas Gerais
Junta Comercial do Estado de Minas Gerais

FLS.

Certidão Simplificada

Certificamos que as informações abaixo constam dos documentos arquivados nesta Junta Comercial e são vigentes na data de sua expedição.

Nome Empresarial: DOIS IRMAOS DE PALMA LTDA - ME
Natureza Jurídica: SOCIEDADE EMPRESARIA LIMITADA

CNPJ 16.925.573/0001-66	Data de Arquivamento do Ato Constitutivo 28/09/2012	Data de Início de Atividade 25/09/2012
----------------------------	--	---

Endereço Completo:

RUA FLORIANO PEIXOTO 138 LOJA A - BAIRRO CENTRO CEP 36750-000 - PALMA/MG

Objeto Social:

COMERCIO VAREJISTA DE MATERIAIS DE CONSTRUCAO, ATIVIDADES RELACIONADAS A ESGOTO, EXCETO A GESTAO DE REDES, ATIVIDADES DE LIMPEZA, OBRAS DE URBANIZACAO - RUAS, PRACAS E CALCADAS, OBRAS DE TERRAPLENAGEM, OBRAS DE ACABAMENTO EM GESSO E ESTUQUE, SERVICOS DE PINTURA DE EDIFICIOS, APLICACAO DE REVESTIMENTOS E DE RESINAS EM INTERIORES E EXTERIORES, OUTRAS OBRAS DE ACABAMENTO DA CONSTRUCAO, OBRAS DE FUNDACOES, OBRAS DE ALVENARIA, INSTALACAO DE PORTAS, JANELAS, TETOS, DIVISORIAS E ARMARIOS EMBUTIDOS DE QUALQUER MATERIAL, OUTRAS OBRAS DE INSTALACOES EM CONSTRUACOES, ALUGUEL DE ANDAIMES.

Capital Social: R\$ 150.000,00 CENTO E CINQUENTA MIL REAIS	Microempresa ou Empresa de Pequeno Porte (Lei Complementar nº 123, de 2006)	Prazo de Duração
Capital Integralizado: R\$ 150.000,00 CENTO E CINQUENTA MIL REAIS	MICRO EMPRESA	INDETERMINADO

Sócios/Participação no Capital/Espécie de Sócio/Administrador/Término do Mandato

CPF/CNPJ	Nome	Participação no Capital	Espécie de Sócio/Administrador	Término do Mandato
078.791.896-29	EMILIO WEVERTON OLIVEIRA DE PAULA	R\$ 150.000,00	SÓCIO / ADMINISTRADOR	xxxxxxx

Administrador Nomeado/Término do Mandato

CPF/CNPJ	Nome	Término do Mandato
xxxxxxx	xxxxxxx	xxxxxxx

Situação: ATIVA

Status: xxxxxxx

Último Arquivamento: 13/06/2023

Número: 10517844

Ato 002 - ALTERACAO

Evento(s) 2019 - CESSAO DE COTAS

2005 - SAIDA DE SOCIO/ADMINISTRADOR

NADA MAIS#

Belo Horizonte, 03 de Outubro de 2023 16:20

MARINELY DE PAULA BOMFIM
SECRETÁRIA GERAL



23/575.533-8

Certidão Simplificada Digital emitida pela JUNTA COMERCIAL DO ESTADO DE MINAS GERAIS e certificada digitalmente. Se desejar confirmar a autenticidade desta certidão, acesse o site da JUCEMG (<http://www.jucemg.mg.gov.br>) e clique em validar certidão. A certidão pode ser validada de duas formas:
1) Validação por envio de arquivo (upload)
2) Validação visual (digite o nº C230003447484 e visualize a certidão)

Data da consulta: 10/10/2023 16:00:55

ILS.

Identificação do Contribuinte - CNPJ Matriz

CNPJ: **16.925.573/0001-66**

A opção pelo Simples Nacional e/ou SIMEI abrange todos os estabelecimentos da empresa

Nome Empresarial: **DOIS IRMAOS DE PALMA LTDA**

Situação Atual

Situação no Simples Nacional: **Optante pelo Simples Nacional desde 01/01/2019**

Situação no SIMEI: **NÃO enquadrado no SIMEI**

+ Mais informações

[Voltar](#)

[Gerar PDF](#)

20
10

Voltar

Imprimir

**Certificado de Regularidade
do FGTS - CRF**

Inscrição: 16.925.573/0001-66
Razão Social: DOIS IRMAOS DE PALMA LTDA ME
Endereço: RUA FRANCISCO CAPARAO 104 LOJA B / CENTRO / PALMA / MG / 36750-000

A Caixa Econômica Federal, no uso da atribuição que lhe confere o Art. 7, da Lei 8.036, de 11 de maio de 1990, certifica que, nesta data, a empresa acima identificada encontra-se em situação regular perante o Fundo de Garantia do Tempo de Serviço - FGTS.

O presente Certificado não servirá de prova contra cobrança de quaisquer débitos referentes a contribuições e/ou encargos devidos, decorrentes das obrigações com o FGTS.

Validade: 09/10/2023 a 07/11/2023

Certificação Número: 2023100920234962749720

Informação obtida em 10/10/2023 15:06:08

A utilização deste Certificado para os fins previstos em Lei esta condicionada a verificação de autenticidade no site da Caixa:
www.caixa.gov.br



MINISTÉRIO DA FAZENDA
Secretaria da Receita Federal do Brasil
Procuradoria-Geral da Fazenda Nacional

FLS.

**CERTIDÃO POSITIVA COM EFEITOS DE NEGATIVA DE DÉBITOS RELATIVOS AOS TRIBUTOS
FEDERAIS E À DÍVIDA ATIVA DA UNIÃO**

**Nome: DOIS IRMAOS DE PALMA LTDA
CNPJ: 16.925.573/0001-66**

Ressalvado o direito de a Fazenda Nacional cobrar e inscrever quaisquer dívidas de responsabilidade do sujeito passivo acima identificado que vierem a ser apuradas, é certificado que:

1. constam débitos administrados pela Secretaria da Receita Federal do Brasil (RFB) com exigibilidade suspensa nos termos do art. 151 da Lei nº 5.172, de 25 de outubro de 1966 - Código Tributário Nacional (CTN), ou objeto de decisão judicial que determina sua descon sideração para fins de certificação da regularidade fiscal, ou ainda não vencidos; e
2. não constam inscrições em Dívida Ativa da União (DAU) na Procuradoria-Geral da Fazenda Nacional (PGFN).

Conforme disposto nos arts. 205 e 206 do CTN, este documento tem os mesmos efeitos da certidão negativa.

Esta certidão é válida para o estabelecimento matriz e suas filiais e, no caso de ente federativo, para todos os órgãos e fundos públicos da administração direta a ele vinculados. Refere-se à situação do sujeito passivo no âmbito da RFB e da PGFN e abrange inclusive as contribuições sociais previstas nas alíneas 'a' a 'd' do parágrafo único do art. 11 da Lei nº 8.212, de 24 de julho de 1991.

A aceitação desta certidão está condicionada à verificação de sua autenticidade na Internet, nos endereços <<http://rfb.gov.br>> ou <<http://www.pgfn.gov.br>>.

Certidão emitida gratuitamente com base na Portaria Conjunta RFB/PGFN nº 1.751, de 2/10/2014.

Emitida às 15:49:02 do dia 17/08/2023 <hora e data de Brasília>.

Válida até 13/02/2024.

Código de controle da certidão: **E0BB.314B.255D.D9FB**

Qualquer rasura ou emenda invalidará este documento.

22



Tribunal de Justiça do Estado de Minas Gerais

PALMA

CERTIDÃO CÍVEL DE FALÊNCIA E CONCORDATA NEGATIVA

FLS.

CERTIFICO que, revendo os registros de distribuição de ação de NATUREZA CÍVEL nesta comarca, até a presente data, nas ações específicas de Concordata Preventiva / Suspensiva, Falência de Empresários, Sociedades Empresariais, Microempresas e Empresas de Pequeno Porte, Recuperação Extrajudicial, Recuperação Judicial, NADA CONSTA em tramitação contra:

Nome: DOIS IRMAOS DE PALMA LTDA -ME
CNPJ: 16.925.573/0001-66

Observações:

- Certidão expedida gratuitamente através da internet, nos termos do caput do art. 8º da Resolução 121/2010 do Conselho Nacional de Justiça;
- a informação do número do CPF/CNPJ é de responsabilidade do solicitante da certidão, sendo pesquisados o nome e o CPF/CNPJ exatamente como digitados;
- ao destinatário cabe conferir o nome e a titularidade do número do CPF/CNPJ informado, podendo confirmar a autenticidade da Certidão no portal do Tribunal de Justiça do Estado de Minas Gerais (<http://www.tjmg.jus.br>), pelo prazo de 3 (três) meses após a sua expedição;
- esta Certidão inclui os processos físicos e eletrônicos, onde houver sido implantado o Processo Judicial Eletrônico - PJe, o Sistema CNJ (Ex-Projudi) e o SEEU - Sistema Eletrônico de Execução Unificada, tendo a mesma validade da certidão emitida diretamente no Fórum e abrange os processos da Justiça Comum, do Juizado Especial e da Turma Recursal apenas da comarca pesquisada, com exceção do SEEU, cujo sistema unificado abrange todas as comarcas do Estado;
- A presente certidão não faz referência a período de anos, uma vez que somente se refere à existência de feitos judiciais em andamento (processos ativos) contra o nome pesquisado, conforme Provimento 355/2018 da Corregedoria Geral de Justiça.

A presente certidão NÃO EXCLUI a possibilidade da existência de outras ações de natureza diversa daquelas aqui mencionadas.

Certidão solicitada em 02 de Outubro de 2023 às 10:20

PALMA, 02 de Outubro de 2023 às 10:24

Código de Autenticação: 2310-0210-2431-0470-6201

Para validar esta certidão, acesse o sítio do TJMG (www.tjmg.jus.br) em Certidão Judicial/AUTENTICIDADE DA CERTIDÃO /AUTENTICAÇÃO 2 informando o código.

ATENÇÃO: Documento composto de 1 folhas(s). Documento emitido por processamento eletrônico. Qualquer emenda ou rasura gera sua invalidade e será considerada como indicio de possível adulteração ou tentativa de fraude.

			SECRETARIA DE ESTADO DE FAZENDA DE MINAS GERAIS		
CERTIDÃO DE DÉBITOS TRIBUTÁRIOS Negativa			CERTIDÃO EMITIDA EM: 05/10/2023		
			CERTIDÃO VALIDA ATÉ: 03/01/2024		
NOME/NOME EMPRESARIAL: DOIS IRMAOS DE PALMA LTDA					
INSCRIÇÃO ESTADUAL: 002160066.00-53		CNPJ/CPF: 16.925.573/0001-66		SITUAÇÃO: Ativo	
LOGRADOURO: R FLORIANO PEIXOTO				NÚMERO: 138	
COMPLEMENTO: LOJA A,		BAIRRO: CENTRO		CEP: 36750000	
DISTRITO/POVOADO:		MUNICÍPIO: PALMA		UF: MG	
<p>Ressalvado o direito de a Fazenda Pública Estadual cobrar e inscrever quaisquer dívidas de responsabilidade do sujeito passivo acima identificado que vierem a ser apuradas, é certificado que:</p> <p>1. Não constam débitos relativos a tributos administrados pela Fazenda Pública Estadual e/ou Advocacia Geral do Estado;</p> <p>2. No caso de utilização para lavratura de escritura pública ou registro de formal de partilha, de carta de adjudicação expedida em autos de inventário ou de arrolamento, de sentença em ação de separação judicial, divórcio, ou de partilha de bens na união estável e de escritura pública de doação de bens imóveis, esta certidão somente terá validade se acompanhada da Certidão de Pagamento / Desoneração do ITCD, prevista no artigo 39 do Decreto 43.981/2005.</p> <p>Certidão válida para todos os estabelecimentos da empresa, alcançando débitos tributários do sujeito passivo em Fase Administrativa ou inscritos em Dívida Ativa.</p>					
IDENTIFICAÇÃO		NÚMERO DO PTA		DESCRIÇÃO	
A autenticidade desta certidão deverá ser confirmada no sítio da Secretaria de Estado de Fazenda de Minas Gerais em www.fazenda.mg.gov.br => certidão de débitos tributários => certificar documentos					
CÓDIGO DE CONTROLE DE CERTIDÃO: 2023000693657255					



PODER JUDICIÁRIO
JUSTIÇA DO TRABALHO

CERTIDÃO NEGATIVA DE DÉBITOS TRABALHISTAS

Nome: DOIS IRMAOS DE PALMA LTDA (MATRIZ E FILIAIS)
CNPJ: 16.925.573/0001-66
Certidão n°: 55612246/2023
Expedição: 10/10/2023, às 16:37:25
Validade: 07/04/2024 - 180 (cento e oitenta) dias, contados da data de sua expedição.

Certifica-se que **DOIS IRMAOS DE PALMA LTDA (MATRIZ E FILIAIS)**, inscrito(a) no CNPJ sob o n° **16.925.573/0001-66**, **NÃO CONSTA** como inadimplente no Banco Nacional de Devedores Trabalhistas. Certidão emitida com base nos arts. 642-A e 883-A da Consolidação das Leis do Trabalho, acrescentados pelas Leis ns.º 12.440/2011 e 13.467/2017, e no Ato 01/2022 da CGJT, de 21 de janeiro de 2022. Os dados constantes desta Certidão são de responsabilidade dos Tribunais do Trabalho.

No caso de pessoa jurídica, a Certidão atesta a empresa em relação a todos os seus estabelecimentos, agências ou filiais.

A aceitação desta certidão condiciona-se à verificação de sua autenticidade no portal do Tribunal Superior do Trabalho na Internet (<http://www.tst.jus.br>).

Certidão emitida gratuitamente.

INFORMAÇÃO IMPORTANTE

Do Banco Nacional de Devedores Trabalhistas constam os dados necessários à identificação das pessoas naturais e jurídicas inadimplentes perante a Justiça do Trabalho quanto às obrigações estabelecidas em sentença condenatória transitada em julgado ou em acordos judiciais trabalhistas, inclusive no concernente aos recolhimentos previdenciários, a honorários, a custas, a emolumentos ou a recolhimentos determinados em lei; ou decorrentes de execução de acordos firmados perante o Ministério Público do Trabalho, Comissão de Conciliação Prévia ou demais títulos que, por disposição legal, contiver força executiva.

25/10

E/S

**REPÚBLICA FEDERATIVA DO BRASIL****CADASTRO NACIONAL DA PESSOA JURÍDICA**

NÚMERO DE INSCRIÇÃO 16.925.573/0001-66 MATRIZ	COMPROVANTE DE INSCRIÇÃO E DE SITUAÇÃO CADASTRAL	DATA DE ABERTURA 28/09/2012
NOME EMPRESARIAL DOIS IRMAOS DE PALMA LTDA		
TÍTULO DO ESTABELECIMENTO (NOME DE FANTASIA) *****	PORTE ME	
CÓDIGO E DESCRIÇÃO DA ATIVIDADE ECONÔMICA PRINCIPAL 47.44-0-99 - Comércio varejista de materiais de construção em geral		
CÓDIGO E DESCRIÇÃO DAS ATIVIDADES ECONÔMICAS SECUNDÁRIAS 37.02-9-00 - Atividades relacionadas a esgoto, exceto a gestão de redes 42.13-8-00 - Obras de urbanização - ruas, praças e calçadas 43.13-4-00 - Obras de terraplenagem 43.29-1-99 - Outras obras de instalações em construções não especificadas anteriormente 43.30-4-02 - Instalação de portas, janelas, tetos, divisórias e armários embutidos de qualquer material 43.30-4-03 - Obras de acabamento em gesso e estuque 43.30-4-04 - Serviços de pintura de edifícios em geral 43.30-4-05 - Aplicação de revestimentos e de resinas em interiores e exteriores 43.30-4-99 - Outras obras de acabamento da construção 43.91-6-00 - Obras de fundações 43.99-1-03 - Obras de alvenaria 77.32-2-02 - Aluguel de andaimes 81.29-0-00 - Atividades de limpeza não especificadas anteriormente		
CÓDIGO E DESCRIÇÃO DA NATUREZA JURÍDICA 206-2 - Sociedade Empresária Limitada		
LOGRADOURO R FLORIANO PEIXOTO	NÚMERO 138	COMPLEMENTO LOJA A
CEP 36.750-000	BAIRRO/DISTRITO CENTRO	MUNICÍPIO PALMA
ENDEREÇO ELETRÔNICO RANDOLFOCONTADOR@YAHOO.COM.BR		UF MG
TELEFONE (32) 3446-1442		
ENTE FEDERATIVO RESPONSÁVEL (EFR) *****		
SITUAÇÃO CADASTRAL ATIVA	DATA DA SITUAÇÃO CADASTRAL 28/09/2012	
MOTIVO DE SITUAÇÃO CADASTRAL		
SITUAÇÃO ESPECIAL *****	DATA DA SITUAÇÃO ESPECIAL *****	

Aprovado pela Instrução Normativa RFB nº 2.119, de 06 de dezembro de 2022.

Emitido no dia 11/10/2023 às 10:18:45 (data e hora de Brasília).

Página: 1/1



PREFEITURA MUNICIPAL DE PALMA

Estado de Minas Gerais

Secretaria Municipal de Fazenda

FLS. 

CERTIDÃO NEGATIVA DE DÉBITOS

IDENTIFICAÇÃO DO CONTRIBUINTE

Nome / Razão Social: DOIS IRMAOS DE PALMA LTDA-ME

CPF / CNPJ: 16.925.573/0001-66

Número de Inscrição: 74000227

Endereço: RUA FLORIANO PEIXOTO, 138 LOJA A - CENTRO - PALMA - MG - CEP 36.750-000

Certifico para os devidos fins, com base em documento do arquivo e requerimento protocolo nº 1364/23, de 23/08/2023, que ao examinar os Arquivos e consultar a Seção de Cadastro Técnico - SCT consta que o contribuinte acima identificado, encontra-se adimplente perante a Fazenda Pública Municipal no momento.

Por ser verdade firmo e assino o presente documento em duas vias, para um só efeito de direito.

PALMA, 23/08/2023

Validade desta certidão: 22/10/2023



DANIELLE MANSUR BITTENCOURT
Setor de Cadastro Técnico

JOAO PAULO PEREIRA DE PAULA
Secretário Municipal de Fazenda

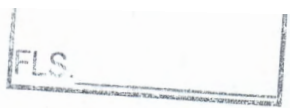

VOCÊ ESTÁ AQUI: [Home](#) > [Cadastro Centralizado de Contribuinte](#)

Identificação
CNPJ-8: 16.925.573 DOIS IRMAOS DE PALMA LTDA

Relação de Contribuintes

UF	CNPJ	IE	Tipo IE	Situação IE	Situação CNPJ	UF Endereço
MG - 31	<u>16.925.573/0001-66</u>	21600660053	IE Normal	Habilitado	Sem restrição	MG

28

UF CNPJ IE Tipo IE Situação IE Situação CNPJ UF Endereço



Contribuinte Histórico Mesmo CNPJ em todas as UF



Identificação do Contribuinte

DOIS IRMAOS DE PALMA LTDA	Nome da Empresa:
MG - 31	UF:
16.925.573/0001-66	CNPJ:
Sem restrição	Situação CNPJ:
21600660053	Inscrição Estadual (IE):
Habilitado	Situação IE:
IE Normal	Tipo IE:
4744099	CNAE Principal
04/06/2013	Data Situação na UF:

Dados do Contribuinte

04/06/2013	Nome Fantasia:
Não informado	Data Início Atividade:
Obrigatória	Data Fim Atividade:
Microempresa (ME)	Regime de Tributação:
4744099	Informação da IE como Destinatário:
Não informado	Porte da Empresa:
Não	CNAE Principal:
	Crédito Presumido:
	Tipo Produtor:

Dados de Endereço



FLS.

UF	CNPJ	IE	Tipo IE	Situação IE	Situação CNPJ	UF	Endereço
	3146701 - Palma					Município IBGE:	
	MG					UF de Localização:	
	R FLORIANO PEIXOTO					Logradouro:	
	138					Nro:	
	LOJA A					Complemento:	
	CENTRO					Bairro:	
	36750000					CEP:	

[Voltar](#)



Ministério da Economia
 Secretaria de Governo Digital
 Departamento Nacional de Registro Empresarial e Integração
 Secretaria de Estado de Fazenda de Minas Gerais

Nº DO PROTOCOLO (Uso da Junta Comercial)

[Handwritten Signature]

NIRE (da sede ou filial, quando a sede for em outra UF)
31209652051

Código da Natureza Jurídica
2062

Nº de Matrícula do Agente Auxiliar do Comércio

1 - REQUERIMENTO

ILMO(A). SR.(A) PRESIDENTE DA Junta Comercial do Estado de Minas Gerais

Nome: **DOIS IRMAOS DE PALMA LTDA - ME**
 (da Empresa ou do Agente Auxiliar do Comércio)



MGE2300943123

requer a V.Sª o deferimento do seguinte ato:

Nº DE VIAS	CÓDIGO DO ATO	CÓDIGO DO EVENTO	QTDE	DESCRIÇÃO DO ATO / EVENTO
1	223			BALANCO

PALMA
Local

5 OUTUBRO 2023
Data

Representante Legal da Empresa / Agente Auxiliar do Comércio:
 Nome: _____
 Assinatura: _____
 Telefone de Contato: _____

2 - USO DA JUNTA COMERCIAL

DECISÃO SINGULAR DECISÃO COLEGIADA

Nome(s) Empresarial(ais) igual(ais) ou semelhante(s):

SIM NÃO

NÃO _____ Data _____ Responsável

Processo em Ordem À decisão

_____/_____/_____
Data

Responsável

DECISÃO SINGULAR

<input type="checkbox"/> Processo em exigência. (Vide despacho em folha anexa)	2ª Exigência	3ª Exigência	4ª Exigência	5ª Exigência
<input type="checkbox"/> Processo deferido. Publique-se e archive-se.	<input type="checkbox"/>	<input type="checkbox"/>	<input type="checkbox"/>	<input type="checkbox"/>
<input type="checkbox"/> Processo indeferido. Publique-se.				

_____/_____/_____
Data

Responsável

DECISÃO COLEGIADA

<input type="checkbox"/> Processo em exigência. (Vide despacho em folha anexa)	2ª Exigência	3ª Exigência	4ª Exigência	5ª Exigência
<input type="checkbox"/> Processo deferido. Publique-se e archive-se.	<input type="checkbox"/>	<input type="checkbox"/>	<input type="checkbox"/>	<input type="checkbox"/>
<input type="checkbox"/> Processo indeferido. Publique-se.				

_____/_____/_____
Data

Vogal

Vogal

Vogal

Presidente da _____ Turma

OBSERVAÇÕES

31
[Handwritten Signature]



JUNTA COMERCIAL DO ESTADO DE MINAS GERAIS

Registro Digital

Capa de Processo

Identificação do Processo		
Número do Protocolo	Número do Processo Módulo Integrador	Data
23/579.555-1	MGE2300943123	05/10/2023

Identificação do(s) Assinante(s)	
CPF	Nome
078.791.896-29	EMILIO WEVERTON OLIVEIRA DE PAULA
052.296.706-06	LUIZ RANDOLFO FREITAS DE PAULA

Junta Comercial do Estado de Minas Gerais

Página 1 de 1



Junta Comercial do Estado de Minas Gerais

Certifico o registro sob o nº 10905622 em 06/10/2023 da Empresa DOIS IRMAOS DE PALMA LTDA - ME, Nire 31209652051 e protocolo 235795551 - 05/10/2023. Autenticação: 7D69C8BCFCE4438FF1F5D117816F6765E85324D5. Marinely de Paula Bomfim - Secretária-Geral. Para validar este documento, acesse <http://www.jucemg.mg.gov.br> e informe nº do protocolo 23/579.555-1 e o código de segurança zWSw Esta cópia foi autenticada digitalmente e assinada em 06/10/2023 por Marinely de Paula Bomfim Secretária-Geral.

MARINELY DE PAULA BOMFIM
SECRETÁRIA GERAL

pág. 2/12

32
10

FLS.

DOIS IRMAOS DE PALMA LTDA(00179)

ESCRITORIO DE CONTABILIDADE PADILHA S S LTDA

CNPJ : 16.925.573/0001-66 NIRE: 31209652051 Data: 04/08/2021

Balanco Patrimonial Encerrado em 31/12/2022

Diário: 1

Folha: 11

Descrição	Nota	Classificação	Exercício Atual
ATIVO			****535.818,62D
CIRCULANTE			****535.818,62D
DISPONIVEL			*****67.044,15D
CAIXA			****67.044,15D
Caixa (10101)		1.1.1.01.001	67.044,15D
ESTOQUES			****468.774,47D
MERCADORIAS P/ REVENDA			****468.774,47D
Mercadorias p/ Revenda (13101)		1.1.3.01.001	468.774,47D

***** (XXXXX)*****

EMILIO WEVERTON OLIVEIRA DE PAULA

Administrador

CPF: 078.791.896-29

RG: MG-15.429.557 Data Expedição:16/08/2004

declaramos sob as penas da lei que as informações aqui contidas são verdadeiras e nos responsabilizamos por elas.

Luiz Randolfo Freitas de Paula

CONTADOR
CPF 052.296.706-06
CRC-MG 095083

ESCRITORIO DE CONTABILIDADE PADILHA S S LTDA

CRC: MG-095083/O-0 CNPJ: 20298949000127

LUIZ RANDOLFO FREITAS DE PAULA

Contador

CPF:052.296.706-06 CRC: 09583

RG: 123437766 Expedição:

declaramos sob as penas da lei que as informações aqui contidas são verdadeiras e nos responsabilizamos por elas.



Junta Comercial do Estado de Minas Gerais

Certifico o registro sob o nº 10905622 em 06/10/2023 da Empresa DOIS IRMAOS DE PALMA LTDA - ME, Nire 31209652051 e protocolo 235795551 - 05/10/2023. Autenticação: 7D69C8BCFCE4438FF1F5D117816F6765E85324D5. Marinely de Paula Bomfim - Secretária-Geral. Para validar este documento, acesse <http://www.jucemg.mg.gov.br> e informe nº do protocolo 23/579.555-1 e o código de segurança zWSw Esta cópia foi autenticada digitalmente e assinada em 06/10/2023 por Marinely de Paula Bomfim Secretária-Geral.

MARINELY DE PAULA BOMFIM
SECRETARIA GERAL

pág. 3/12

DOIS IRMAOS DE PALMA LTDA(00179)
 CNPJ : 16.925.573/0001-66 NIRE: 31209652051 Data: 04/08/2021
 Balanço Patrimonial Encerrado em 31/12/2022

ESCRITORIO DE CONTABILIDADE PADILHA S S LTDA

Diário: 1 Folha: 12

Descrição	Nota	Classificação	Exercício Atual
PASSIVO			****535.818,62C
PASSIVO CIRCULANTE			*****2.832,19C
EXIGIVEL			*****2.832,19C
OBRIGACOES SOCIAIS			*****2.832,19C
INSS (21401)		2.1.3.04.001	2.204,72C
FGTS (21403)		2.1.3.04.003	627,47C
PATRIMONIO LIQUIDO			****532.986,43C
CAPITAL			****532.986,43C
CAPITAL SOCIAL			****150.000,00D
Capital Social (24101)		2.4.1.01.001	150.000,00D
LUCRO/PREJUIZO DO EXERCICIO			****682.986,43C
Lucro/Prejuizo do Exercício (25501)		2.4.1.10.001	682.986,43C

***** (XXXXX) *****

Luiz Randolfo Freitas de Paula
 CONTADOR
 CPF 052.296.706-06
 CRC-MG 095083

Emilio Weverson Oliveira de Paula
 EMILIO WEVERTON OLIVEIRA DE PAULA

Administrador

CPF: 078.791.896-29

RG: MG-15.429.557 Data Expedição: 16/08/2004

declaramos sob as penas da lei que as informações aqui contidas são verdadeiras e nos responsabilizamos por elas.

ESCRITORIO DE CONTABILIDADE PADILHA S S LTDA

CRC: MG-095083/O-0 CNPJ: 20298949000127

LUIZ RANDOLFO FREITAS DE PAULA

Contador

CPF: 052.296.706-06 CRC: 09583

RG: 123437766 Expedição:

declaramos sob as penas da lei que as informações aqui contidas são verdadeiras e nos responsabilizamos por elas.



Junta Comercial do Estado de Minas Gerais

Certifico o registro sob o nº 10905622 em 06/10/2023 da Empresa DOIS IRMAOS DE PALMA LTDA - ME, Nire 31209652051 e protocolo 235795551 - 05/10/2023. Autenticação: 7D69C8BCFCE4438FF1F5D117816F6765E85324D5. Marinely de Paula Bomfim - Secretária-Geral. Para validar este documento, acesse <http://www.jucemg.mg.gov.br> e informe nº do protocolo 23/579.555-1 e o código de segurança zWSw Esta cópia foi autenticada digitalmente e assinada em 06/10/2023 por Marinely de Paula Bomfim Secretária-Geral.

Marinely de Paula Bomfim
 MARINELY DE PAULA BOMFIM
 SECRETARIA GERAL

FLS.

IMPORTA O PRESENTE BALANÇO PATRIMONIAL SOMANDO NO ATIVO E NO PASSIVO 535.818,62 (QUINHENTOS E TRINTA E CINCO MIL, OITOCENTOS E DEZOITO REAIS E SESSENTA E DOIS CENTAVOS) DE ACORDO COM A DOCUMENTAÇÃO QUE NOS FOI APRESENTADA.

Palma, 31 de dezembro de 2022

EMÍLIO W. VERTON OLIVEIRA DE PAULA

Administrador

CPF: 078.791.896-29

RG: MG-15.429.557 Orgão: SSP

Expedição: 16/08/2004

Luiz Randolfo Freitas de Paula

CONTADOR

CPF 052.296.706-06

CRC-MG 095083

LUIZ RANDOLFO FREITAS DE PAULA

CONTADOR

CPF: 052.296.706-06 CRC: 09583

RG: 123437766 Orgão: IFP

Expedição:



Junta Comercial do Estado de Minas Gerais

Certifico o registro sob o nº 10905622 em 06/10/2023 da Empresa DOIS IRMAOS DE PALMA LTDA - ME, Nire 31209652051 e protocolo 235795551 - 05/10/2023. Autenticação: 7D69C8BCFCE4438FF1F5D117816F6765E85324D5. Marinely de Paula Bomfim - Secretária-Geral. Para validar este documento, acesse <http://www.jucemg.mg.gov.br> e informe nº do protocolo 23/579.555-1 e o código de segurança zWSw Esta cópia foi autenticada digitalmente e assinada em 06/10/2023 por Marinely de Paula Bomfim Secretária-Geral.



MARINELY DE PAULA BOMFIM
SECRETÁRIA GERAL

DOIS IRMAOS DE PALMA LTDA(00179)
 CNPJ: 16.925.573/0001-66 NIRE: 31209652051 Data: 04/08/2021
 Balanço de Resultado Econômico de 01/01/2022 até 31/12/2022

ESCRITORIO DE CONTABILIDADE PADILHA S S LTDA

Diário : I Folha: 14

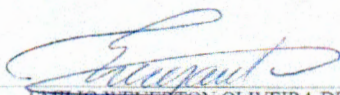
Descrição	Classificação	Conta	Exercício Atual
RECEITAS			
RECEITAS OPERACIONAIS			
RECEITAS OPERACIONAIS			
RECEITA BRUTA DE VENDAS			
Vendas de Mercadorias	4.1.1.01.001	40101	169.847,45C
=RECEITA BRUTA DE VENDAS			****169.847,45C
=RECEITAS OPERACIONAIS			****169.847,45C
=Total - RECEITAS OPERACIONAIS			****169.847,45C
=Total - RECEITAS			****169.847,45C



EMILIO WEVERTON OLIVEIRA DE PAULA
 Administrador
 CPF: 078.791.896-29

Luiz Randolfo Freitas de Paula
 CONTADOR
 CPF 052.296.706-08
 CRC-MG 095083

LUIZ RANDOLFO FREITAS DE PAULA
 Contador
 CPF:052.296.706-06 CRC: 09583

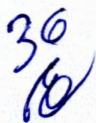
30



Junta Comercial do Estado de Minas Gerais

Certifico o registro sob o nº 10905622 em 06/10/2023 da Empresa DOIS IRMAOS DE PALMA LTDA - ME, Nire 31209652051 e protocolo 235795551 - 05/10/2023. Autenticação: 7D69C8BCFCE4438FF1F5D117816F6765E85324D5. Marinely de Paula Bomfim - Secretária-Geral. Para validar este documento, acesse <http://www.jucemg.mg.gov.br> e informe nº do protocolo 23/579.555-1 e o código de segurança zWSw Esta cópia foi autenticada digitalmente e assinada em 06/10/2023 por Marinely de Paula Bomfim Secretária-Geral.

 MARINELY DE PAULA BOMFIM
 SECRETARIA GERAL

Descrição	Classificação	Conta	Exercício Atual
DESPESAS/CUSTO			
CUSTOS OPERACIONAIS			
CUSTO DOS SERVICOS			
DESPESAS ADMINISTRATIVAS			
Pro-Labore	3.1.1.05.015	32015	16.856,00D
Encargos Sociais	3.1.1.05.016	32016	6.575,88C
Ordenados	3.1.1.05.043	32043	68.926,48D
=DESPESAS ADMINISTRATIVAS			*****79.206,60D
=CUSTO DOS SERVICOS			*****79.206,60D
=Total - CUSTOS OPERACIONAIS			*****79.206,60D
=Total - DESPESAS/CUSTO			*****79.206,60D

RESULTADO DO EXERCÍCIO

RECEITAS-----> 169.847,45C
 DESPESAS + CUSTO-----> 79.206,60D
 LUCRO LÍQUIDO DO EXERCÍCIO: *****90.640,85

***** (XXXXX) *****

Luiz Randolfo Freitas de Paula
 CONTADOR
 CPF 052.296.706-06
 CRC-MG 095083

Emílio Weverton Oliveira de Paula
 EMILIO WEVERTON OLIVEIRA DE PAULA
 Administrador
 CPF: 078.791.896-29

Luiz Randolfo Freitas de Paula
 LUIZ RANDOLFO FREITAS DE PAULA
 Contador
 CPF:052.296.706-06 CRC: 09583

37
①



Junta Comercial do Estado de Minas Gerais

Certifico o registro sob o nº 10905622 em 06/10/2023 da Empresa DOIS IRMAOS DE PALMA LTDA - ME, Nire 31209652051 e protocolo 235795551 - 05/10/2023. Autenticação: 7D69C8BCFCE4438FF1F5D117816F6765E85324D5. Marinely de Paula Bomfim - Secretária-Geral. Para validar este documento, acesse <http://www.jucemg.mg.gov.br> e informe nº do protocolo 23/579.555-1 e o código de segurança zWSw Esta cópia foi autenticada digitalmente e assinada em 06/10/2023 por Marinely de Paula Bomfim Secretária-Geral.

Marinely de Paula Bomfim
 MARINELY DE PAULA BOMFIM
 SECRETARIA GERAL

IMPORTA A PRESENTE DEMONSTRAÇÃO DE RESULTADO COM LUCRO DE 90.640,85 (NOVENTA MIL, SEISCENTOS E QUARENTA Reais E OITENTA E CINCO CENTAVOS) DE ACORDO COM A DOCUMENTAÇÃO QUE NOS FOI APRESENTADA.

PALMA, 31 DE DEZEMBRO DE 2022

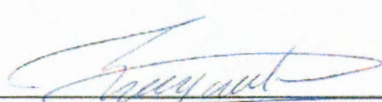
EMILIO WEVERTON OLIVEIRA DE PAULA

Administrador

CPF: 078.791.896-29

Luiz Randolfo Freitas de Paula

CONTADOR

CPF 052.296.706-06

- CRC-MG 095083

LUIZ RANDOLFO FREITAS DE PAULA

CONTADOR

CPF: 052.296.706-06 CRC: 09583



38



Junta Comercial do Estado de Minas Gerais

Certifico o registro sob o nº 10905622 em 06/10/2023 da Empresa DOIS IRMAOS DE PALMA LTDA - ME, Nire 31209652051 e protocolo 235795551 - 05/10/2023. Autenticação: 7D69C8BCFCE4438FF1F5D117816F6765E85324D5. Marinely de Paula Bomfim - Secretária-Geral. Para validar este documento, acesse <http://www.jucemg.mg.gov.br> e informe nº do protocolo 23/579.555-1 e o código de segurança zWSw Esta cópia foi autenticada digitalmente e assinada em 06/10/2023 por Marinely de Paula Bomfim Secretária-Geral.

MARINELY DE PAULA BOMFIM
SECRETÁRIA-GERAL



JUNTA COMERCIAL DO ESTADO DE MINAS GERAIS

Registro Digital

Documento Principal

Identificação do Processo

Número do Protocolo	Número do Processo Módulo Integrador	Data
23/579.555-1	MGE2300943123	05/10/2023

Identificação do(s) Assinante(s)

CPF	Nome
078.791.896-29	EMILIO WEVERTON OLIVEIRA DE PAULA
052.296.706-06	LUIZ RANDOLFO FREITAS DE PAULA

Junta Comercial do Estado de Minas Gerais

Página 1 de 1



Junta Comercial do Estado de Minas Gerais

Certifico o registro sob o nº 10905622 em 06/10/2023 da Empresa DOIS IRMAOS DE PALMA LTDA - ME, Nire 31209652051 e protocolo 235795551 - 05/10/2023. Autenticação: 7D69C8BCFCE4438FF1F5D117816F6765E85324D5. Marinely de Paula Bomfim - Secretária-Geral. Para validar este documento, acesse <http://www.jucemg.mg.gov.br> e informe nº do protocolo 23/579.555-1 e o código de segurança zWSw Esta cópia foi autenticada digitalmente e assinada em 06/10/2023 por Marinely de Paula Bomfim Secretária-Geral.

MARINELY DE PAULA BOMFIM
SECRETÁRIA GERAL

pág. 9/12

39
60

DECLARAÇÃO DE AUTENTICIDADE REGISTRO DIGITAL

Eu, LUIZ RANDOLFO FREITAS DE PAULA, com inscrição ativa no(a) CRC/(MG) sob o nº 95083, expedida em 07/07/2010, inscrito no CPF nº 052.296.706-06, DECLARO, sob as penas da Lei penal e, sem prejuízo das sanções administrativas e cíveis, que o(s) documento(s) abaixo indicado(s) é/são autêntico(s) e condiz(em) com o(s) original(ais).

Documento(s) apresentado(s):

1. BALANÇO - 6 página(s)

Palma/MG, 06 de outubro de 2023.

Nome do declarante que assina digitalmente: LUIZ RANDOLFO FREITAS DE PAULA



Junta Comercial do Estado de Minas Gerais

Certifico o registro sob o nº 10905622 em 06/10/2023 da Empresa DOIS IRMAOS DE PALMA LTDA - ME, Nire 31209652051 e protocolo 235795551 - 05/10/2023. Autenticação: 7D69C8BCFCE4438FF1F5D117816F6765E85324D5. Marinely de Paula Bomfim - Secretária-Geral. Para validar este documento, acesse <http://www.jucemg.mg.gov.br> e informe nº do protocolo 23/579.555-1 e o código de segurança zWSw Esta cópia foi autenticada digitalmente e assinada em 06/10/2023 por Marinely de Paula Bomfim Secretária-Geral.

MARINELY DE PAULA BOMFIM
SECRETÁRIA GERAL



Sistema Nacional de Registro de Empresas Mercantil - SINREM
Governo do Estado de Minas Gerais
Secretaria de Estado da Fazenda de Minas Gerais
Junta Comercial do Estado de Minas Gerais

FLS.

TERMO DE AUTENTICAÇÃO - REGISTRO DIGITAL

Certifico que o ato, assinado digitalmente, da empresa DOIS IRMAOS DE PALMA LTDA - ME, de NIRE 3120965205-1 e protocolado sob o número 23/579.555-1 em 05/10/2023, encontra-se registrado na Junta Comercial sob o número 10905622, em 06/10/2023. O ato foi deferido eletronicamente pelo examinador Rosangela de Lourdes Ferreira Azevedo.

Certifica o registro, a Secretária-Geral, Marinely de Paula Bomfim. Para sua validação, deverá ser acessado o site eletrônico do Portal de Serviços / Validar Documentos (<https://portalservicos.jucemg.mg.gov.br/Portal/pages/imagemProcesso/viaUnica.jsf>) e informar o número de protocolo e chave de segurança.

Capa de Processo

Assinante(s)	
CPF	Nome
052.296.706-06	LUIZ RANDOLFO FREITAS DE PAULA
078.791.896-29	EMILIO WEVERTON OLIVEIRA DE PAULA

Documento Principal

Assinante(s)	
CPF	Nome
052.296.706-06	LUIZ RANDOLFO FREITAS DE PAULA
078.791.896-29	EMILIO WEVERTON OLIVEIRA DE PAULA

Declaração Documento Principal

Assinante(s)	
CPF	Nome
052.296.706-06	LUIZ RANDOLFO FREITAS DE PAULA

Belo Horizonte, sexta-feira, 06 de outubro de 2023



Documento assinado eletronicamente por Rosangela de Lourdes Ferreira Azevedo, Servidor(a) Público(a), em 06/10/2023, às 13:59 conforme horário oficial de Brasília.



A autenticidade desse documento pode ser conferida no [portal de serviços da jucemg](http://portal.de.servicos.da.jucemg) informando o número do protocolo 23/579.555-1.

Página 1 de 1



Junta Comercial do Estado de Minas Gerais

Certifico o registro sob o nº 10905622 em 06/10/2023 da Empresa DOIS IRMAOS DE PALMA LTDA - ME, Nire 31209652051 e protocolo 235795551 - 05/10/2023. Autenticação: 7D69C8BCFCE4438FF1F5D117816F6765E85324D5. Marinely de Paula Bomfim - Secretária-Geral. Para validar este documento, acesse <http://www.jucemg.mg.gov.br> e informe nº do protocolo 23/579.555-1 e o código de segurança zWSw Esta cópia foi autenticada digitalmente e assinada em 06/10/2023 por Marinely de Paula Bomfim Secretária-Geral.

MARINELY DE PAULA BOMFIM
SECRETÁRIA-GERAL

pág. 11/12



JUNTA COMERCIAL DO ESTADO DE MINAS GERAIS

Registro Digital

O ato foi deferido e assinado digitalmente por :

Identificação do(s) Assinante(s)	
CPF	Nome
873.638.956-00	MARINELY DE PAULA BOMFIM

Junta Comercial do Estado de Minas Gerais

Belo Horizonte. sexta-feira, 06 de outubro de 2023

42



Junta Comercial do Estado de Minas Gerais

Certifico o registro sob o nº 10905622 em 06/10/2023 da Empresa DOIS IRMAOS DE PALMA LTDA - ME, Nire 31209652051 e protocolo 235795551 - 05/10/2023. Autenticação: 7D69C8BCFCE4438FF1F5D117816F6765E85324D5. Marinely de Paula Bomfim - Secretária-Geral. Para validar este documento, acesse <http://www.jucemg.mg.gov.br> e informe nº do protocolo 23/579.555-1 e o código de segurança zWSw Esta cópia foi autenticada digitalmente e assinada em 06/10/2023 por Marinely de Paula Bomfim Secretária-Geral.

MARINELY DE PAULA BOMFIM
SECRETÁRIA GERAL

Grau de Endividamento

Passivo Circulante – Passivo não Circulante (Obrigações a LP)	2.832,19	
Patrimônio Líquido	150.000,00	= 0,02

Quanto menor, melhor. O capital de terceiros equivale a -2% do capital próprio.

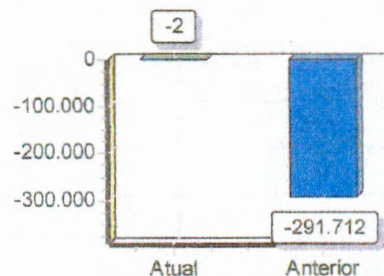

Capital de Giro Terceiros

Patrimônio Líquido + Resultado de Exercícios Futuros	532.986,43	
Ativo	535.818,62	= 0,99

Quanto menor, melhor. O Capital de Terceiros representa 99 % do Ativo Total.

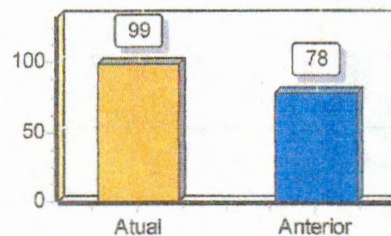

Solvência Geral

Ativo	535.818,62	
Passivo Circulante + Passivo não Circulante (Obrigações a LP)	2.832,19	= 189,19

Quanto maior, melhor. O investimento total equivale a 18919 % do capital de terceiros.

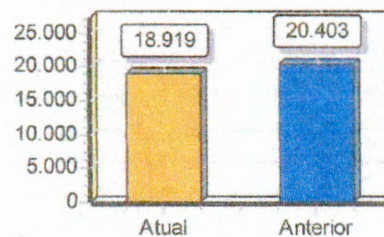

Declaro, sob as penas da lei, que as informações aqui contidas, são verdadeiras e me responsabilizo por todas elas.

Declaro, sob as penas da lei, que as informações aqui contidas, refletem a documentação que me foi entregue, são verdadeiras e me responsabilizo por todas elas.

Palma, 31 de dezembro de 2022.

Emílio Weverton Oliveira de Paula
 EMILIO WEVERTON OLIVEIRA DE PAULA
 Administrador
 CPF: 078.791.896-29
 RG: MG-15.429.557 Data Expedição:16/08/2004

Luiz Randolfo Freitas de Paula
 ESCRITORIO DE CONTABILIDADE PADILHA S S LTDA
 CRC: MG-095083/O-0 CNPJ: 20298949000127
 LUIZ RANDOLFO FREITAS DE PAULA
 Contador
 CPF:052.296.706-06 CRC: 09583
 RG: 123437766 Expedição:

EMILIO WEVERTON OLIVEIRA DE PAULA:07879189629
 Assinado de forma digital por EMILIO WEVERTON OLIVEIRA DE PAULA:07879189629
 Dados: 2023.10.13 13:04:45 -03'00'

LUIZ RANDOLFO FREITAS DE PAULA:05229670606
 Assinado de forma digital por LUIZ RANDOLFO FREITAS DE PAULA:05229670606
 Dados: 2023.10.13 13:04:14 -03'00'

Luiz Randolfo Freitas de Paula
 LUIZ RANDOLFO FREITAS DE PAULA
 CONTADOR
 CPF 052.296.706-06
 CRC-MG 095083

43
[Handwritten signature]

Liquidez Geral

Ativo Circulante + Ativo Realizável a LP	535.818,62	
<hr/>		
Passivo Circulante + Passivo Não-Circulante (Obrigações a LP)	2.832,19	= 189,19

Quanto maior, melhor. A empresa possui R\$189,19 de ativo Circulante e ativo realizável a longo prazo para cada R\$1,00 de dívida total.

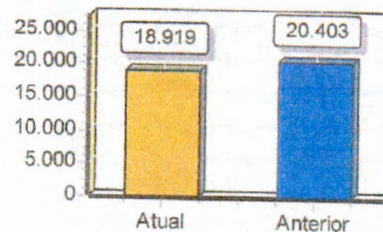

Liquidez Corrente

Ativo Circulante	535.818,62	
<hr/>		
Passivo Circulante	2.832,19	= 189,19

Quanto maior, melhor. A empresa possui R\$189,19 de ativo circulante para cada R\$1,00 de dívida de curto prazo.

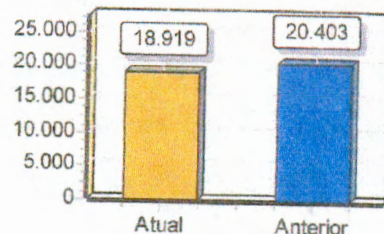

Liquidez Imediata

Ativo Disponível	535.818,62	
<hr/>		
Passivo Circulante	2.832,19	= 189,19

Quanto maior, melhor. A empresa possui R\$189,19 de disponibilidades para cada R\$1,00 de dívida de curto prazo.

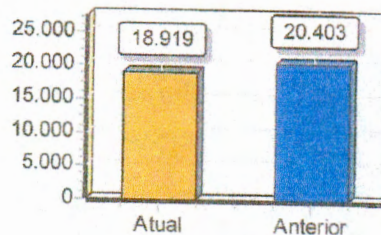

Declaro, sob as penas da lei, que as informações aqui contidas, são verdadeiras e me responsabilizo por todas elas.

Declaro, sob as penas da lei, que as informações aqui contidas, refletem a documentação que me foi entregue, são verdadeiras e me responsabilizo por todas elas.

Palma, 31 de dezembro de 2022.

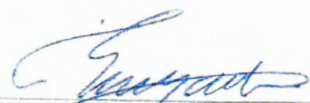
 EMILIO WEVERTON OLIVEIRA DE PAULA
 Administrador
 CPF: 078.791.896-29
 RG: MG-15.429.557 Data Expedição: 16/08/2004

ESCRITORIO DE CONTABILIDADE PADILHA S S LTDA
 CRC: MG-095083/O-0 CNPJ: 20298949000127
 LUIZ RANDOLFO FREITAS DE PAULA
 Contador
 CPF: 052.296.706-06 CRC: 09583
 RG: 123437766 Expedição:

EMILIO WEVERTON OLIVEIRA DE PAULA:0787 9189629
 Assinado de forma digital por EMILIO WEVERTON OLIVEIRA DE PAULA:07879189629
 Dados: 2023.10.13 13:06:00 -03'00'

LUIZ RANDOLFO FREITAS DE PAULA:052 29670606
 Assinado de forma digital por LUIZ RANDOLFO FREITAS DE PAULA:05229670606
 Dados: 2023.10.13 13:05:27 -03'00'

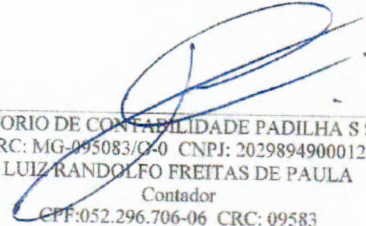
 Luiz Randolfo Freitas de Paula
 CONTADOR
 CPF 052.296.706-06
 CRC-MG 095083

44



CERTIDÃO DE REGISTRO E QUITAÇÃO
PESSOA FÍSICA
 Lei Federal Nº 5194 de 24 de Dezembro de 1966

CREA-MG

FLS.

Nº 3069595/2023

Emissão: 06/10/2023

Validade: 31/03/2024

Chave: zZBC8

Conselho Regional de Engenharia e Agronomia de Minas Gerais

CERTIFICAMOS que o(a) profissional encontra-se registrado neste Conselho, nos termos da Lei 5.194/66, de 24/12/1966, conforme os dados abaixo. CERTIFICAMOS, ainda, face o estabelecimento nos artigos 68 e 69 da referida Lei, que o(a) interessado(a) não se encontra em débito com o CREA-MG.

Interessado(a)

Profissional: FELLIPE DE OLIVEIRA GARBELINI

Registro: 1418323420

CPF: 067.***.***-90

Endereço: *****

Tipo de Registro: Registro Definitivo de Profissional (DIPLOMADO NO PAÍS)

Data de registro: 27/02/2019

Título(s)

GRADUAÇÃO

ENGENHEIRO CIVIL

Atribuição: ARTIGO 7 DA RESOLUCAO 218/73, DO CONFEA EXCETO SISTEMAS DE TRANSPORTE

Instituição de Ensino: CENTRO UNIVERSITÁRIO REDENTOR

Data de Formação: 07/02/2019

Descrição

CERTIDÃO DE REGISTRO E QUITAÇÃO PESSOA FÍSICA

Informações / Notas

- A falsificação deste documento constitui-se em crime previsto no Código Penal Brasileiro, sujeitando o(a) autor(a) à respectiva ação penal.
- CERTIFICAMOS que caso ocorra(m) alteração(ões) no(s) elemento(s) contido(s) neste documento, esta Certidão perderá a sua validade para todos os efeitos.
- Esta certidão perderá a validade, caso ocorra qualquer alteração posterior dos elementos cadastrais nela contidos.
- Válido em todo território nacional.

Última Anuidade Paga

Ano: 2023 (6/6)

Autos de Infração

Nada consta

Responsabilidades Técnicas

Empresa: ANA CARLA ESTEVANIM GONÇALVES

Registro: 0001143042

CNPJ: 45.750.328/0001-63

Data Início: 20/05/2022

Data Fim: Indefinido

Data Fim de Contrato: Indefinido

Tipo de Responsabilidade: RESPONSABILIDADE TÉCNICA

Empresa: DOIS IRMÃOS DE PALMA LTDA - ME

Registro: 0001024370

CNPJ: 16.925.573/0001-66

Data Início: 15/09/2021

Data Fim: Indefinido

Data Fim de Contrato: Indefinido

Tipo de Responsabilidade: RESPONSABILIDADE TÉCNICA

Historico Situacao Registro

Situacao:

ATIVO

Data Inicial:

28/02/2019

Data Final:





**CERTIDÃO DE REGISTRO E QUITAÇÃO
PESSOA JURIDICA**
Lei Federal Nº 5194 de 24 de Dezembro de 1966

CREA-MG

FLS.

Página 1/2

Nº 3068392/2023

Emissão: 03/10/2023

Validade: 31/03/2024

Chave: ZA1d3

Conselho Regional de Engenharia e Agronomia de Minas Gerais

CERTIFICAMOS que a Empresa mencionada e seus responsáveis técnicos listados encontram-se registrados neste Conselho, nos Termos da Lei 5.194/66, conforme os dados impressos nesta certidão. CERTIFICAMOS, ainda, que a Empresa não se encontra em débito com o Conselho Regional de Engenharia e Agronomia de Minas Gerais - CREA-MG, estando a Empresa habilitada a exercer suas atividades, circunscrita à(s) atribuição(ões) de seu(s) responsável(veis) técnico(s).

Interessado(a)

Empresa: DOIS IRMÃOS DE PALMA LTDA - ME

CNPJ: 16.925.573/0001-66

Registro: 0001024370

Categoria: Matriz

Capital Social: R\$ 150.000,00

Data do Capital: 05/08/2021

Faixa: 2

Objetivo Social Pleno: COMERCIO VAREJISTA DE MATERIAIS DE CONSTRUÇÃO;
ATIVIDADES RELACIONADAS A ESGOTO, EXCETO GESTÃO DE REDE;
ATIVIDADE DE LIMPEZA;
OBRAS DE URBANIZAÇÃO - RUAS, PRAÇAS E CALÇADAS; OBRAS DE TERRAPLANAGEM;
OBRAS DE ACABAMENTO EM GESSO E ESTUQUE;
SERVIÇOS DE PINTURA DE EDIFÍCIOS; APLICAÇÃO DE REVESTIMENTOS E DE RESINAS EM INTERIORES E EXTERIORES;
OUTRAS OBRAS DE ACABAMENTO DA CONSTRUÇÃO;
OBRAS DE FUNDAÇÕES;
OBRAS DE ALVENARIA;
INSTALAÇÃO DE PORTAS, JANELAS, TETOS, DIVISÓRIAS E ARMÁRIOS EMBUTIDOS DE QUALQUER MATERIAL;
OUTRAS OBRAS DE INSTALAÇÕES EM CONSTRUÇÕES;
ALUGUEL DE ANDAIMES.

Objetivo Social Restrito as Atividades Profissionais Fiscalizadas pelo Sistema Confea/CREA:

Endereço Matriz: RUA MARECHAL FLORIANO PEIXOTO, 138, A, CENTRO, PALMA, MG, 36750000

Tipo de Registro: REGISTRO DEFINITIVO DE EMPRESA

Data Inicial: 12/08/2021

Data Final: Indefinido

Registro Regional: 0000102484DDMG

Descrição

CERTIDÃO DE REGISTRO E QUITAÇÃO PESSOA JURIDICA

Informações / Notas

- A capacidade técnico-profissional da empresa é comprovada pelo conjunto dos acervos técnicos dos profissionais constantes de seu quadro técnico.
- Esta certidão perderá a validade, caso ocorra qualquer alteração posterior dos elementos cadastrais nela contidos

Última Anuidade Paga

Ano: 2023 (1/1)

Autos de Infração

Nada consta

Responsáveis Técnicos

Profissional: FELLIPE DE OLIVEIRA GARBELINI

Registro: 1418323420

CPF: 067.***.***-90

Data Início: 15/09/2021

Data Fim: Indefinido

Data Fim de Contrato: Indefinido

Títulos do Profissional:

ENGENHEIRO CIVIL

Atribuição: ARTIGO 7 DA RESOLUCAO 218/73, DO CONFEA EXCETO SISTEMAS DE TRANSPORTE

Tipo de Responsabilidade: RESPONSABILIDADE TÉCNICA





CERTIDÃO DE REGISTRO E QUITAÇÃO
PESSOA JURIDICA
Lei Federal Nº 5194 de 24 de Dezembro de 1966

CREA-MG

FLS.

Página 2/2

Nº 3068392/2023

Emissão: 03/10/2023

Validade: 31/03/2024

Chave: ZA1d3

Conselho Regional de Engenharia e Agronomia de Minas Gerais





Certidão de Acervo Operacional – CAO
Resolução Nº 1137 de 31 de Março de 2023

CREA-MG

Certidão de Acervo Operacional – CAO

3070233/2023

Página 1/1

Conselho Regional de Engenharia e Agronomia de Minas Gerais

CERTIFICAMOS, em cumprimento ao disposto na Resolução nº 1137, de 31 de Março de 2023, do Confea, que consta dos assentamentos deste Conselho Regional de Engenharia e Agronomia de Minas Gerais - CREA-MG, o Acervo Operacional da empresa **DOIS IRMÃOS DE PALMA LTDA - ME** referente à(s) Anotação(ões) de Responsabilidade Técnica - ART abaixo discriminada(s):

Empresa: **DOIS IRMÃOS DE PALMA LTDA - ME**
Registro: **0000102484DDMG**

Profissional: **FELIPE DE OLIVEIRA GARBELINI**
Registro: **MG0000239753D MG** RNP: **1418323420**
Título profissional: **ENGENHEIRO CIVIL**

Número da ART: **MG20232319676** Tipo de ART: **OBRA / SERVIÇO** Registrada em: **23/08/2023** Baixada em: **10/10/2023**
Forma de registro: **INICIAL** Participação técnica: **INDIVIDUAL**
Empresa contratada: **DOIS IRMÃOS DE PALMA LTDA - ME**

Contratante: **PREFEITURA MUNICIPAL DE PALMA** CPF/CNPJ: **17.734.906/0001-32**
Endereço do contratante: **PRAÇA GETULIO VARGAS** Nº: **26**
Complemento: Bairro: **CENTRO**
Cidade: **PALMA** UF: **MG** CEP: **36750000**
Contrato: Celebrado em: **07/08/2023**
Valor do contrato: **R\$ 46.787,88** Tipo de contratante: **Pessoa Jurídica de Direito Público**
Ação institucional: **Outros**
Endereço da obra/serviço: **DISTRITO Itapiruçu** Nº: **26**
Complemento: **Capela** UF: **MG** CEP: **36750000**
Cidade: **PALMA**
Data de início: **07/08/2023**
Finalidade: **OUTROS**
Proprietário: **PREFEITURA MUNICIPAL DE PALMA** CPF/CNPJ: **17.734.906/0001-32**

Atividade Técnica: **16 - Execução CONSTRUÇÃO CIVIL > EDIFICAÇÕES > DE REFORMA DE EDIFICAÇÃO > #1.1.2.1 - DE ALVENARIA 49 - Execução de obra 184.00 metro quadrado; 16 - Execução ESTRUTURAS > ESTRUTURAS DE CONCRETO E ARGAMASSA ARMADA > #2.1.1 - DE ESTRUTURA DE CONCRETO ARMADO 52 - Execução de reforma 184.00 metro quadrado; 16 - Execução ESTRUTURAS > ESTRUTURAS METÁLICAS > DE ESTRUTURA METÁLICA > #2.2.1.1 - PARA EDIFICAÇÃO 52 - Execução de reforma 184.00 metro quadrado; 16 - Execução ESTRUTURAS > FUNDAÇÕES > DE FUNDAÇÕES SUPERFICIAIS > #2.9.1.2 - EM SAPATAS ISOLADAS 52 - Execução de reforma 184.00 metro quadrado;**

Informações Complementares

Certidão de Acervo Operacional – CAO nº 3070233/2023
10/10/2023, 15:13
Z6cxb

A autenticidade e a validade desta certidão deve ser confirmada no site do Crea-MG (www.crea-mg.org.br) ou no site do Confea (www.confea.org.br)

A CAO é válida em todo território nacional.

A CAO perderá a validade no caso da modificação dos dados técnicos qualitativos ou quantitativos nela contidos em razão de substituição ou anulação da ART.

A falsificação deste documento constitui crime previsto no Código Penal Brasileiro, sujeitando o autor à respectiva ação penal.

A autenticidade desta Certidão pode ser verificada em: <https://crea-mg.sitac.com.br/publico/>, com a chave: Z6cxb

Conselho Regional de Engenharia e Agronomia de Minas Gerais
Avenida Álvares Cabral 1600, Santo Agostinho, 30.170-917 - Belo Horizonte/MG
Tel: 0800 031 2732 E-mail: atendimento@crea-mg.org.br



CREA-MG

Impresso em: 13/10/2023, às 14:43.
Agência de Minas Gerais





PREFEITURA MUNICIPAL DE MURIAÉ

Estado de Minas Gerais
CNPJ: 17.947.581/0001-76
AV. MAESTRO SANSÃO, 236 – CENTRO.
CEP 36880-002– MURIAÉ - MG

LS.

1.3.7	LIGAÇÃO PREDIAL DE ESGOTO, DA CAIXA ATÉ A REDE (DISTANCIA MEDIA DE 2,00 M, LARGURA DA VALA 0,60 M), INCLUINDO ESC MEC PREPARO FUNDO DE VALA E REATERRO COM COMP MEC COM TUBO PVC PARA PAREDE COLETORA DE ESGOTO JEI DN 200 MM E CONEXÕES - FORN INST	INID.	40,00
1.3.8	LIGAÇÃO DE REDE DE ÁGUA DE 1/2" NA REDE DE DISTRIBUIÇÃO DE DN- 50MM - BASEADO EM HISTÓRICO DO DEMSUR DE LIGAÇÕES DE RAMAIS EM ÁREA URBANA	UNI.	40,00
1.4.	CAIXAS, POÇOS DE VISITAS E BOCAS DE LOBO		
1.4.1.	POÇO DE VISITA PARA TRANSIÇÃO DE REDE SIMPLES DN 1500 MM PEAD PARA REDE DUPLA DE CONCRETO ARMADO DN 1200 MM	UNI.	1,00
1.4.2.	POÇO DE VISITA PARA REDE DE DRENAGEM DN-1500MM, PADRÃO DEMSUR, MEDIDAS EXTERNAS 230X230X319CM (LARGURA, COMPRIMENTO E ALTURA MÉDIA), PAREDE DE CONCRETO FCK=20MPA E ASSENTAMENTO DE TAMPÃO DE FERRO FUNDIDO ANTI-RUIDO COMPOSIÇÃO EM ANEXO NAS ESP TÉC	UNI.	5,00
1.4.3.	POÇO DE VISITA PARA REDE DE DRENAGEM DN-1200MM, PADRÃO DEMSUR, MEDIDAS EXTERNAS 200X200X299CM (LARGURA, COMPRIMENTO E ALTURA MÉDIA), PAREDE DE CONCRETO FCK=20MPA E ASSENTAMENTO DE TAMPÃO DE FERRO FUNDIDO ANTI-RUIDO.	UNI.	4,00
1.4.4.	BOCA DE LOBO PARA PADRAO DEMSUR EM BLOCO DE CONCRETO CHEIO DE CONCRETO 14X19X39, COM GRELHAS DE FERRO FUNDIDO ARTICULADA 135 KG MEDIDAS EXTERNAS 140X75X158CM (LARGURA, COMPRIMENTO E ALTURA)	UNI.	14,00
1.4.5.	ALA DE CONCRETO ARMADO PARA LANÇAMENTO DAS AGUAS PLUVISIS DA REDE DUPLA DE PEAD DN 1200 MM	UNI.	1,00
1.5	RECOMPOSIÇÃO DE CALÇAMENTO E SERVIÇOS COMPLEMENTARES		
1.5.1	CORTE MECANIZADO C/ SERRA CIRCULAR EM CONCRETO /ASFALTO	M	986,60
1.5.2	EXECUÇÃO E COMPACTAÇÃO DE BASE E OU SUB BASE COM BRITA GRADUADA SIMPLES - EXCLUSIVE CARGA E TRANSPORTE .Af 09/2017.	M³	93,39
1.5.3	PINTURA DE LIGAÇÃO COM EMULSÃO RR1C	M²	1.081,91
1.5.4	CONSTRUÇÃO DE PAVIMENTO COM APLICAÇÃO DE CONCRETO BETUMINOSO USINADO A QUENTE (cbuq) CAMADA DE ROLAMENTO COM ESPESSURA DE 7,0 CM -EXCLUSIVE TRANSPORTE AF 03/2017	M³	75,73
1.5.5	TRANSPORTE COMERCIAL DE BRITA	M³ X km	158,77
1.5.6	TRANSPORTE COM CAMINHÃO BASCULANTE 10 M³ DE MASSA ASFALTICA PARA PAVIMENTAÇÃO URBANA	M³ X km	371,10

Este documento encontra-se registrado no Conselho Regional de Engenharia e Agronomia de Minas Gerais, vinculado à Certidão nº 2778192/2021, emitida em 22/04/2021



Muriaé 10 de dezembro de 2020.

Carlos Magno de Oliveira
CPF: 411.341.506-44
Secretário de Obras

Certidão nº 2778192/2021
22/04/2021, 14:52
Chave de Impressão: 4zw2b

O documento neste ato registrado foi emitido em 26/03/2021 e contém 3 folhas





PREFEITURA MUNICIPAL DE MURIAÉ

Estado de Minas Gerais
CNPJ: 17.947.581/0001-76
AV. MAESTRO SANSÃO, 236 – CENTRO.
CEP 36880-002 – MURIAÉ - MG

FLS.

Página 3/4

1.2.4.	ESCORAMENTO DE VALA, TIPO DESCONTÍNUO, COM PROFUNDIDADE DE 1,50 A 3,0 M, LARGURA MAIOR OU IGUAL A 1,5 E MENOR QUE 2,5 M, EM LOCAL COM NÍVEL ALTO DE INTERFERÊNCIA. AF 06/2016	M ²	506,14
1.2.5.	ESCORAMENTO DE VALA, TIPO DESCONTÍNUO, COM PROFUNDIDADE DE 3,0 M A 4,5 M, LARGURA MAIOR OU IGUAL A 1,5 E MENOR QUE 2,5 M, EM LOCAL COM NÍVEL ALTO DE INTERFERÊNCIA. AF 06/2016	M ²	2.061,62
1.2.6.	PREPARO DE FUNDO DE VALA COM LARGURA MAIOR OU IGUAL A 1,5 M E MENOR QUE 2,5 M, EM LOCAL COM NÍVEL ALTO DE INTERFERÊNCIA. AF 06/2016	M ²	304,47
1.2.7	LASTRO COM PREPARO DE FUNDO, LARGURA MAIOR OU IGUAL A 1,5 M, COM CAMADA AREIA, LANÇAMENTO MECANIZADO, EM LOCAL COM NÍVEL ALTO DE INTERFERÊNCIA. AF 06/2016	M ³	62,95
1.2.8	LASTRO COM PREPARO DE FUNDO, LARGURA MAIOR OU IGUAL A 1,5 M, COM CAMADA DE BRITA, LANÇAMENTO MECANIZADO, EM LOCAL COM NÍVEL BAIXO DE INTERFERÊNCIA. AF 06/2016	M ³	35,25
1.2.9	TRANSPORTE COMERCIAL DE BRITA	M ³ X km	2.135,10
1.2.10	REATERRO MECANIZADO DE VALA COM RETROESCAVADEIRA (CAPACIDADE DA CAÇAMBA DA RETRO: 0,26 M ³ / POTÊNCIA: 88 HP), LARGURA DE 0,8 A 1,5 M, PROFUNDIDADE ATÉ 1,5 M, COM SOLO DE 1ª CATEGORIA EM LOCAIS COM ALTO NÍVEL DE INTERFERÊNCIA. AF 04/2016	M ³	68,64
1.2.11	REATERRO MECANIZADO DE VALA COM ESCAVADEIRA HIDRÁULICA (CAPACIDADE DA CAÇAMBA: 0,8 M ³ / POTÊNCIA: 111 HP), LARGURA DE 1,5 A 2,5 M, PROFUNDIDADE DE 1,5 A 3,0 M, COM SOLO DE 1ª CATEGORIA EM LOCAIS COM ALTO NÍVEL DE INTERFERÊNCIA. AF 04/2016	M ³	562,50
1.2.12	ATERRO MECANIZADO DE VALA COM ESCAVADEIRA HIDRÁULICA (CAPACIDADE CAÇAMBA : 0,8 M ³ / POTENCIA 111 HP) LARGURA DE 1,5 A 2,5 M, PROFUNDIDADE DE 1,5 A 3,0 M, COM AREIA PARA ATERRO AF 05/2016	M ³	73,50
1.2.13	ATERRO MECANIZADO DE VALA COM ESCAVADEIRA HIDRÁULICA (CAPACIDADE CAÇAMBA : 0,8 M ³ / POTENCIA 111 HP) LARGURA DE 3,0 M A 4,5 M, PROFUNDIDADE DE 1,5 A 3,0 M, COM AREIA PARA ATERRO AF 05/2016	M ³	168,89
1.2.14	FORNECIMENTO E INSTALAÇÃO DE MANTA BIDIM RT 14	M ²	263,21
1.2.15	CARGA E DESCARGA MECANICA DE SOLO UTILIZANDO CAMINHÃO BASCULANTE 6,0M3/16T E PA CARREGADEIRA SOBRE PNEUS 128 HP, CAPACIDADE DA CAÇAMBA 1,7 A 2,8 M3, PESO OPERACIONAL 11632 KG	M ³	1.257,50
1.2.16	TRANSPORTE COM CAMINHÃO BASCULANTE DE 6 M3, EM VIA URBANA PAVIMENTADA, DMT ATÉ 30 KM (UNIDADE: M3XKM). AF 01/2018	M ³ X km	3.772,51
1.13	ASSENTAMENTO E FORNECIMENTO DE TUBOS		
1.3.1	TUBO DE CONCRETO PARA REDES COLETORAS DE ÁGUAS PLUVIAIS, DIÂMETRO DE 400 MM, JUNTA RÍGIDA, INSTALADO EM LOCAL COM ALTO NÍVEL DE INTERFERÊNCIAS - FORNECIMENTO E ASSENTAMENTO. AF 12/2015	M	77,15
1.3.2	TUBO CORRUGADO PEAD, PAREDE DUPLA, INTERNA LISA, JEI, DN/DI 1500 M PARA SANEAMENTO	M	246,01
1.3.3	ASSENTAMENTO DE TUBO DE PEAD CORRUGADO DE DUPLA PAREDE PARA REDE COLETORA DE ESGOTO, DN 1500 MM JUNTA ELASTICA INTEGRADA, INSTALADO EM LOCAL COM NÍVEL ALTO DE INTERFERENCIA (NÃO INCLUI FORNECIMENTO). AF 06/2016.	M	246,01
1.3.4	TUBO CORRUGADO PEAD PAREDE DUPLA INTERNA LISA JEI DN/DI 1200 MM PARA SANEAMENTO	M	46,44
1.3.5	ASSENTAMENTO DE TUBO DE PEAD CORRUGADO DE DUPLA PAREDE PARA REDE COLETORA DE ESGOTO, DN 1200 MM JUNTA ELASTICA INTEGRADA, INSTALADO EM LOCAL COM NÍVEL ALTO DE INTERFERENCIA (NÃO INCLUI FORNECIMENTO). AF 06/2016.	M	46,44
1.3.6	TUBO DE CONCRETO PARA REDES COLETORAS DE ÁGUAS PLUVIAIS, DIÂMETRO DE 1200 MM, JUNTA RÍGIDA, INSTALADO EM LOCAL COM ALTO NÍVEL DE INTERFERÊNCIAS - FORNECIMENTO E ASSENTAMENTO. AF 12/2015	UNI.	123,70

Este documento encontra-se registrado no Conselho Regional de Engenharia e Agronomia de Minas Gerais, vinculado à Certidão nº 2778192/2021, emitida em 22/04/2021



Certidão nº 2778192/2021
22/04/2021, 14:52

Chave de Impressão: 4zw2b

O documento neste ato registrado foi emitido em 26/03/2021 e contém 3 folhas





Certidão de Acervo Técnico - CAT

Resolução Nº 1025 de 30 de Outubro de 2009
Resolução Nº 218 de 29 de Junho de 1973
Resolução Nº 1094 de 31 de Outubro de 2017
Resolução Nº 1050 de 13 de Dezembro de 2013

FLS.
CREA-MG

CAT COM REGISTRO DE ATESTADO

2778192/2021

Atividade concluída

Página 1/4

Conselho Regional de Engenharia e Agronomia de Minas Gerais

CERTIFICAMOS, em cumprimento ao disposto na Resolução nº 1.025, de 30 de outubro de 2009, do Confea, que consta dos assentamentos deste Conselho Regional de Engenharia e Agronomia de Minas Gerais - Crea-MG, o Acervo Técnico do profissional **FELIPE DE OLIVEIRA GARBELINI** referente à(s) Anotação(ões) de Responsabilidade Técnica - ART abaixo discriminada(s):

Profissional: **FELIPE DE OLIVEIRA GARBELINI**
Registro: **MG0000239753D MG** RNP: **1418323420**
Título profissional: ENGENHEIRO CIVIL

Número da ART: **1420190000005721407** Tipo de ART: **OBRA / SERVIÇO** Registrada em: Baixada em: **08/03/2021**
Forma de registro: **INICIAL** Participação técnica: **CO-RESPONSÁVEL**
Empresa contratada: **J.K.C DA SILVA CONSTRUTORA EIRELI**

Contratante: **PREFEITURA MUNICIPAL DE MURIAE** CPF/CNPJ: **17.947.581/0001-76**
Endereço do contratante: **Avenida MAESTRO SANSÃO** Nº: **236**
Complemento: Bairro: **CENTRO**
Cidade: **Muriaé** UF: **MG** CEP: **36880002**
Contrato: **084/2019** Celebrado em: **07/08/2019**
Valor do contrato: **R\$ 1.018.176,35** Tipo de contratante: **Pessoa Jurídica de Direito Público**
Ação institucional: **Outros**
Endereço da obra/serviço: **Rua PIRAPANEMA** Nº:
Complemento: Bairro: **BARRA**
Cidade: **Muriaé** UF: **MG** CEP: **36884014**
Data de início: **14/10/2019** Conclusão efetiva: **14/04/2020**
Finalidade: **SANEAMENTO BÁSICO**
Proprietário: **PREFEITURA MUNICIPAL DE MURIAE** CPF/CNPJ: **17.947.581/0001-76**

Atividade Técnica: **7 - EXECUÇÃO #1016-1138 - REDE PLUVIAL 26 - EXECUÇÃO DE OBRA/SERVIÇO 416.15 metro;**

Observações

CT 84/19 - REDE DE ÁGUA PLUVIAL DA RUA PIRAPANEMA EM MURIAÉ - ESCOAMENTO DO BAIRRO DA BARRA - LOTE 02 - COMP=416,15M

Informações Complementares

CERTIFICAMOS, finalmente, que se encontra vinculado à presente Certidão de Acervo Técnico - CAT, o atestado contendo 3 folha(s), expedido pelo contratante da obra/serviço, a quem cabe a responsabilidade pela veracidade e exatidão das informações nele constantes.

Certidão de Acervo Técnico nº 2778192/2021
22/04/2021, 14:37
4zw2b

A Certidão de Acervo Técnico (CAT) à qual o atestado está vinculado constituirá prova da capacidade técnico-profissional da pessoa jurídica somente se o responsável técnico indicado estiver ou venha a ser integrado ao seu quadro técnico por meio de declaração entregue no momento da habilitação ou da entrega das propostas.

Certificamos que se encontra vinculado à presente CAT o atestado apresentado em cumprimento à Lei nº 8.666/93, expedido pela pessoa jurídica contratante, a quem cabe a responsabilidade pela veracidade e exatidão das informações nele constantes. É de responsabilidade deste Conselho a verificação da atividade profissional em conformidade com a Lei nº 5.194/66 e Resoluções do Conselho Federal de Engenharia e Agronomia - CONFEA.

Esta certidão perderá a validade, caso ocorra qualquer alteração posterior dos elementos cadastrais nela contidos.

A autenticidade desta Certidão pode ser verificada em: <https://crea-mg.sitac.com.br/publico/>, com a chave: 4zw2b

Conselho Regional de Engenharia e Agronomia de Minas Gerais
Avenida Álvares Cabral 1600, Santo Agostinho, 30.170-917 - Belo Horizonte/MG
Tel: 08000312732 E-mail: crea-mg@crea-mg.org.br



CREA-MG

Impresso em: **22/04/2021, às 14:52**
Agência de Minas Gerais





PREFEITURA MUNICIPAL DE MURIAÉ

Estado de Minas Gerais
CNPJ: 17.947.581/0001-76
AV. MAESTRO SANSÃO, 236 – CENTRO.
CEP 36880-002 – MURIAÉ - MG

EL.S.

Página 2/4

ATESTADO DE CAPACIDADE TÉCNICA

A **PREFEITURA MUNICIPAL DE MURIAÉ**, entidade jurídica de direito público interno, inscrita no CNPJ/MF sob o nº. 17.947.581/0001-76 com sede à Av. Maestro Sansão, 236 – Centro, em Muriaé – MG, neste ato representado pelo secretário de obras Carlos Magno de Oliveira CPF nº 411.341.506-44, **ATESTA** que a empresa **J.K.C da Silva Construtora EIRELI**, estabelecida Fazenda Ribeirão do Vermelho, S/N, Distrito de Vermelho, Muriaé - MG, CEP:36892-500 inscrita no CNPJ/MF 29.603.815/0001-47, executou os serviços abaixo relacionados, com o responsável técnico Airton Jose do Carmo – CREA: RJ- 47145/D, engenheiro civil, e o corresponsável técnico, Felipe de Oliveira Garbelini – CREA: MG- 239.753/D, engenheiro civil, dentro dos padrões de qualidade exigidos e atendendo satisfatoriamente os prazos estipulados.

ART.: 14201900000005721407	PERÍODO EXECUÇÃO: 10/10/2019 à 06/07/2020	CONTRATO –084/2019 Concorrência pública 03/2019
-------------------------------	--	--

OBJETO: Contratação de empresa para realização de obras de drenagem pluvial profunda, no Município de Muriaé- MG.

LOCAL: Rua Pirapanema – Bairro da Barra- Muriaé - MG.

Item	Descrição	Unid.	Quant.
1.	EXECUÇÃO DE REDE DE DRENAGEM NA RUA PIRAPANEMA ,NO BAIRRO DA BARRA (BACIA DA ITAGIBA DE OLIVEIRA)		
1.1.	CANTEIRO DE OBRAS E SERVIÇOS PRELIMINARES		
1.1.1.	EXECUÇÃO DE ALMOXARIFADO EM CANTEIRO DE OBRA EM CHAPA DE MADEIRA COMPENSADA, INCLUSO PRATELEIRAS. AF_02/2016	M ²	18,00
1.1.2.	EXECUÇÃO DE ESCRITÓRIO EM CANTEIRO DE OBRA EM CHAPA DE MADEIRA COMPENSADA, NÃO INCLUSO MOBILIÁRIO E EQUIPAMENTOS. AF_02/2016	M ²	18,00
1.1.3.	EXECUÇÃO DE SANITÁRIO E VESTIÁRIO EM CANTEIRO DE OBRA EM CHAPA DE MADEIRA COMPENSADA, NÃO INCLUSO MOBILIÁRIO. AF_02/2016	M ²	8,00
1.1.4.	PLACA DE OBRA EM CHAPA DE AÇO GALVANIZADO	M ²	6,00
1.1.5.	LOCAÇÃO DE REDE DE ÁGUA OU ESGOTO. AF_10/2018	M	493,30
1.1.6.	ISOLAMENTO DE OBRA COM TELA PLÁSTICA LARANJA, TIPO TAPUME PARA SINALIZAÇÃO, MALHA RETANGULAR, ROLO 1,20 X 50 M (L X C), E ESTRUTURA DE MADEIRA PONTALETEADA	M ²	355,18
1.2.	MOVIMENTO DE TERRA E REGULARIZAÇÃO DO FUNDO DE VALAS		
1.2.1.	ESCAVAÇÃO MECANIZADA DE VALA COM PROF. ATÉ 1,5 M (MÉDIA ENTRE MONTANTE E JUSANTE/UMA COMPOSIÇÃO POR TRECHO), COM RETROESCAVADEIRA (0,26 M3/88 HP), LARG. DE 0,8 M A 1,5 M, EM SOLO DE 1A CATEGORIA, EM LOCAIS COM ALTO NÍVEL DE INTERFERÊNCIA. AF_01/2015	M ³	97,21
1.2.2.	ESCAVAÇÃO MECANIZADA DE VALA COM PROF. MAIOR QUE 1,5 M ATÉ 3,0 M (MÉDIA ENTRE MONTANTE E JUSANTE/UMA COMPOSIÇÃO POR TRECHO), COM ESCAVADEIRA HIDRÁULICA (0,8 M3/111 HP), LARGURA DE 1,5 M A 2,5 M EM SOLO DE 1A CATEGORIA, EM LOCAIS COM ALTO NÍVEL DE INTERFERÊNCIA. AF_01/2015	M ³	1.096,92
1.2.3.	ESCAVAÇÃO MECANIZADA DE VALA COM PROF. DE 3,0 M ATÉ 4,5 M (MÉDIA ENTRE MONTANTE E JUSANTE/UMA COMPOSIÇÃO POR TRECHO), COM ESCAVADEIRA HIDRÁULICA (1,2 M3/155 HP), LARG. 1,5 M A 2,5 M,, EM SOLO DE 1A CATEGORIA, EM LOCAIS COM ALTO NÍVEL DE INTERFERÊNCIA. AF_01/2015	M ³	1.562,06

Este documento encontra-se registrado no Conselho Regional de Engenharia e Agronomia de Minas Gerais, vinculado à Certidão nº 2778192/2021, emitida em 22/04/2021



Certidão nº 2778192/2021
22/04/2021, 14:52
Chave de Impressão: 4zw2b

O documento neste ato registrado foi emitido em 26/03/2021 e contém 3 folhas





PREFEITURA MUNICIPAL DE MURIAÉ

Estado de Minas Gerais
CNPJ: 17.947.581/0001-76
AV. MAESTRO SANSÃO, 236 – CENTRO.
CEP 36880-002 – MURIAÉ - MG

FLS.

ATESTADO DE CAPACIDADE TÉCNICA

A **PREFEITURA MUNICIPAL DE MURIAÉ**, entidade jurídica de direito público interno, inscrita no CNPJ/MF sob o nº. 17.947.581/0001-76 com sede à Av. Maestro Sansão, 236 – Centro, em Muriaé – MG, neste ato representado pelo secretário de obras Carlos Magno de Oliveira CPF nº 411.341.506-44, **ATESTA** que a empresa **J.K.C da Silva Construtora EIRELI**, estabelecida Fazenda Ribeirão do Vermelho, S/N, Distrito de Vermelho, Muriaé - MG, CEP:36892-500 inscrita no CNPJ/MF 29.603.815/0001-47, executou os serviços abaixo relacionados, com o corresponsável técnico, Fellipe de Oliveira Garbelini – CREA: MG- 239.753/D, engenheiro civil e o responsável técnico Airton Jose do Carmo – CREA: RJ- 47145/D, engenheiro civil, dentro dos padrões de qualidade exigidos e atendendo satisfatoriamente os prazos estipulados.

ART.: 1420200000006145507	PERÍODO EXECUÇÃO: 14/05/2020 à 31/07/2020	CONTRATO –055/2020 Concorrência pública 008/2019
-------------------------------------	---	--

OBJETO: Construção de pavimentação asfáltica com concreto betuminoso a quente (CBUQ) em várias ruas - do bairro Marambaia e bairro Padre Tiago no Município de Muriaé – MG.

LOCAL: MARAMBAIA: Rua Betânia, Rua Jerusalém, Rua Galiléia.

BAIRRO PADRE TIAGO: Rua Santa Catarina, Rua Baronia Augusta, Rua 1, Rua Carlos Leandro Pereira, Rua Espírito Santo, Rua Santa Clara, Rua Santa Filomena, Rua Santo André, Rua São Bernardo, Rua São Caetano, Rua São Lourenço, Rua São Miguel; Rua Sargento Geraldo de Souza Ferreira, Rua Tom Coby, Rua Monte Alegre, Rua São Gabriele Rua Santo Expedito

BAIRRO PADRE TIAGO - Muriaé -MG		
DESCRIÇÃO	UNIDADE	QUANTIDADE
SERVIÇOS PRELIMINARES		
FORNECIMENTO E COLOCAÇÃO DE PLACA DE OBRA EM CHAPA GALVANIZADA (3,00X1,50M) -EM CHAPA GALVANIZADA 0,26 AFIXADAS COM REBITES 540 E PARAFUSOS 3/8, EM ESTRUTURA METÁLICA VIGA U 2" ENRIJECIDA COM METALON 20X20, SUPORTE EM EUCALIPTO AUTOCLAVADO PINTADAS	UN	1,00
OBRAS VIÁRIAS (PAVIMENTAÇÃO DE RUAS)		
PREPARAÇÃO, COMPACTAÇÃO E NIVELAMENTO DE PAVIMENTAÇÃO EM ALVENARIA POLIÉDRICA COM ROLO LISO	M2	16766,81
EXECUÇÃO DE IMPRIMAÇÃO COM ASFALTO DILUÍDO CM-30	M2	20639,02
EXECUÇÃO E APLICAÇÃO DE CONCRETO BETUMINOSO USINADO A QUENTE (CBUQ), MASSA COMERCIAL, INCLUINDO FORNECIMENTO E TRANSPORTE DOS AGREGADOS E MATERIAL BETUMINOSO, EXCLUSIVE TRANSPORTE DA MASSA ASFÁLTICA ATÉ A PISTA	M3	1031,97
TRANSPORTE COM CAMINHÃO BASCULANTE 10 M3 DE MASSA ASFÁLTICA PARA PAVIMENTAÇÃO URBANA	M3XKM	9847,58
EXECUÇÃO DE SUB-LEITO, LEITO, SUB-BASE, BASE		
ESCAVAÇÃO MECÂNICA DE MATERIAL 1A. CATEGORIA, PROVENIENTE DE CORTE DE SUBLEITO (C/TRATOR ESTEIRAS 160HP)	M3	769,6
CARGA E DESCARGA MECÂNICA DE SOLO UTILIZANDO CAMINHÃO BASCULANTE 6,0M3 /16T E PA CARREGADEIRA SOBRE PNEUS 128 HP, CAPACIDADE DA CAÇAMBA 1,7 A 2,8 M3, PESO OPERACIONAL 11632 KG	M3	923,53



PREFEITURA MUNICIPAL DE MURIAÉ

Estado de Minas Gerais
CNPJ: 17.947.581/0001-76
AV. MAESTRO SANSÃO, 236 – CENTRO.
CEP 36880-002– MURIAÉ - MG

FLS.

TRANSPORTE COM CAMINHÃO BASCULANTE DE 6 M3, EM VIA URBANA PAVIMENTADA, DMT ATÉ 30 KM	M3XKM	5638,09
REGULARIZACAO E COMPACTACAO DE SUBLEITO ATE 20 CM DE ESPESSURA	M2	4207,84
EXECUÇÃO E COMPACTAÇÃO DE SUB BASE COM BRITA GRADUADA SIMPLES - EXCLUSIVE CARGA E TRANSPORTE	M3	387,22
CARGA, MANOBRAS E DESCARGA DE AREIA, BRITA, PEDRA DE MAO E SOLOS COM CAMINHÃO BASCULANTE 6 M3 (DESCARGA LIVRE)	M3	387,22
TRANSPORTE COMERCIAL DE BRITA	M3XKM	1727,51
SERVIÇOS FINAIS		
LIMPEZA DE RUAS (VARIÇÃO E REMOÇÃO DE ENTULHOS)	M2	20639,02
BAIRRO MARAMBAIA Muriaé -MG		
SERVIÇOS PRELIMINARES		
FORNECIMENTO E COLOCAÇÃO DE PLACA DE OBRA EM CHAPA GALVANIZADA (3,00X1,50M) -EM CHAPA GALVANIZADA 0,26 AFIXADAS COM REBITES 540 E PARAFUSOS 3/8, EM ESTRUTURA METÁLICA VIGA U 2" ENRIJECIDA COM METALON 20X20, SUPORTE EM EUCALIPTO AUTOCLAVADO PINTADAS	UN	1,00
OBRAS VIÁRIAS (PAVIMENTAÇÃO DE RUAS)		
PREPARAÇÃO, COMPACTAÇÃO E NIVELAMENTO DE PAVIMENTAÇÃO EM ALVENARIA POLIÉDRICA COM ROLO LISO	M2	2211,65
EXECUÇÃO DE IMPRIMAÇÃO COM ASFALTO DILUÍDO CM-30	M2	2211,65
EXECUÇÃO E APLICAÇÃO DE CONCRETO BETUMINOSO USINADO A QUENTE (CBUQ), MASSA COMERCIAL, INCLUINDO FORNECIMENTO E TRANSPORTE DOS AGREGADOS E MATERIAL BETUMINOSO, EXCLUSIVE TRANSPORTE DA MASSA ASFÁLTICA ATÉ A PISTA	M3	110,59
TRANSPORTE COM CAMINHÃO BASCULANTE 10 M3 DE MASSA ASFÁLTICA PARA PAVIMENTAÇÃO URBANA	M3XKM	1045,10
SERVIÇOS FINAIS		
LIMPEZA DE RUAS (VARIÇÃO E REMOÇÃO DE ENTULHOS)	M2	2211,65

Muriaé 10 de dezembro de 2020.

Carlos Magno de Oliveira
CPF:411.341.506-44
Secretário de Obras



Anotação de Responsabilidade Técnica - ART
Lei nº 6.496, de 7 de dezembro de 1977

CREA-MG

Conselho Regional de Engenharia e Agronomia de Minas Gerais

FLS.

Via do Profissional

Página 1/1

ART de Obra ou Serviço

14202000000006145507

CORRESPONSÁVEL À ART

14202000000006036149

1. Responsável Técnico

FELIPE DE OLIVEIRA GARBELINI

Título profissional:
ENGENHEIRO CIVIL;

RNP: 1418323420

Registro: 04.0.0000239753

Empresa contratada:
J.K.C DA SILVA CONSTRUTORA EIRELI

Registro: 75674

2. Dados do Contrato

Contratante: **PREFEITURA MUNICIPAL DE MURIAE**

CNPJ: 17.947.581/0001-76

Logradouro: **AVENIDA MAESTRO SANSÃO**

Nº: 000236

Cidade: **MURIAÉ**

Bairro: **CENTRO**

CEP: 36880002

Contrato: **055/2020**

Celebrado em: **04/05/2020**

Valor: **1.523.574,94**

Tipo de contratante: **PESSOA JURÍDICA DE DIREITO PÚBLICO**

3. Dados da Obra/Serviço

Logradouro: **RUA DIVERSAS RUAS DO BAIRRO**

Nº: 000000

Cidade: **MURIAÉ**

Bairro: **PADRE TIAGO**

CEP: 36889444

Data de início: **04/05/2020** Previsão de término: **03/09/2020**

Finalidade: **INFRAESTRUTURA**

Proprietário: **PREFEITURA MUNICIPAL DE MURIAE**

CNPJ: 17.947.581/0001-76

4. Atividade Técnica

1 - EXECUÇÃO

Quantidade: Unidade:

EXECUÇÃO DE OBRA/SERVIÇO, OUTRAS FINALIDADES - GRUPO A (CIVIL), PARA 20.00 un
OUTROS FINS

Após a conclusão das atividades técnicas o profissional deverá proceder a baixa desta ART

5. Observações

CONTRATO 055/2020 - CBUQ EM DIVERSAS RUAS DE MURIAE - BAIROS PADRE TIAGO E MARAMBAIA - 20 RUAS NO TOTAL.....

6. Declarações

7. Entidade de Classe

SEM INDICAÇÃO DE ENTIDADE DE CLASSE

8. Assinaturas

Declaro serem verdadeiras as informações acima

_____ de _____ de _____

FELIPE DE OLIVEIRA GARBELINI RNP: 1418323420

PREFEITURA MUNICIPAL DE MURIAE CNPJ: 17.947.581/0001-76

Valor da ART: **88,78**

Registrada em: **15/07/2020**

Valor Pago: **88,78**

Nosso Número: **000000005892755**

9. Informações

- A ART é válida somente quando quitada, mediante apresentação do comprovante do pagamento ou conferência no site do Crea.
- A autenticidade deste documento pode ser verificada no site www.crea-mg.org.br ou www.confaz.org.br
- A guarda da via assinada da ART será de responsabilidade do profissional e do contratante com o objetivo de documentar o vínculo contratual.

VALOR DA OBRA: R\$ R\$1.523.574,94. ÁREA DE ATUAÇÃO: CIVIL,



www.crea-mg.org.br | 0800.0312732

55/10



PREFEITURA MUNICIPAL DE TABULEIRO

Praça Alzira Moraes Prata, 66 – Centro – CEP: 36.165-000

TELEFAX (32) 3253-1235/ (32) 3253-1117

FLS.

ATESTADO DE CAPACIDADE TÉCNICA

A **PREFEITURA MUNICIPAL DE TABULEIRO**, entidade jurídica de direito público interno, inscrita no CNPJ/MF sob o nº. 17.744.798/000189, com sede à Praça Alzira Moraes Prata, nº 66 – Centro, em Tabuleiro – MG, neste ato representado Ailton Sérgio Moreira Ferraz, CPF 000.554.006.20, **ATESTA** que a empresa **J.K.C da Silva Construtora EIRELI**, estabelecida na Fazenda Ribeirão do Vermelho, S/N, Distrito de Vermelho, Muriaé - MG, CEP:36892-500 inscrita no CNPJ/MF 29.603.815/0001-47, executou os serviços abaixo relacionados, dentro dos padrões de qualidade exigidos e atendendo satisfatoriamente os prazos estipulados.

ART.: 1420200000006301011	PERÍODO EXECUÇÃO: 29/07/2020 á 12/02/2021	CONTRATO – 037/2020 Tomada de Preço 01/2020. Proc. 11/2020
Responsável Técnico: Fellipe de Oliveira Garbelini –Engenheiro Civil - CREA / MG: 239753/D.		

OBJETO: Construção de Ponte sobre o Rio Formoso no Município de Tabuleiro-MG.

LOCAL: Estrada Vicinal Ponte Sobre o Rio Formoso-Tabuleiro-MG.

1.	CONSTRUÇÃO DE PONTE		
Item	Descrição	Unid.	Quant.
1.1.	SERVIÇOS PRELIMINARES		
1.1.0.1.	PLACA DE OBRA EM CHAPA DE AÇO GALVANIZADO	M2	2,25
1.1.0.2.	ENTRADA PROVISORIA DE ENERGIA ELETRICA AEREA TRIFASICA 40A EM POSTE MADEIRA	UNID.	1,00
1.1.0.3.	EXECUÇÃO DE DEPÓSITO EM CANTEIRO DE OBRA EM CHAPA DE MADEIRA COMPENSADA, NÃO INCLUSO MOBILIÁRIO. AF_04/2016	M2	15,00
1.1.0.4.	LOCACAO CONVENCIONAL DE OBRA, UTILIZANDO GABARITO DE TÁBUAS CORRIDAS PONTALETADAS A CADA 2,00M - 2 UTILIZAÇÕES. AF_10/2018	M	71,60
1.1.0.5.	SERVICOS TOPOGRAFICOS PARA PAVIMENTACAO, INCLUSIVE NOTA DE SERVICOS, COMPANHAMENTO E GREIDE	M2	166,65
1.1.0.6.	EXECUÇÃO DE SANITÁRIO E VESTIÁRIO EM CANTEIRO DE OBRA EM CHAPA DE MADEIRA COMPENSADA, NÃO INCLUSO MOBILIÁRIO. AF_02/2016	M2	1,50
1.1.0.7.	EXECUÇÃO DE REFEITÓRIO EM CANTEIRO DE OBRA EM CHAPA DE MADEIRA COMPENSADA, NÃO INCLUSO MOBILIÁRIO E EQUIPAMENTOS. AF_02/2016	M2	10,00
1.1.0.8.	CAPINA E LIMPEZA MANUAL DE TERRENO	M2	137,25
1.1.0.9.	ATERRO MECANIZADO DE VALA COM ESCAVADEIRA HIDRÁULICA (CAPACIDADE DA CAÇAMBA: 0,8 M³ / POTÊNCIA: 111 HP), LARGURA DE 1,5 A 2,5 M, PROFUNDIDADE DE 3,0 A 4,5 M, COM SOLO ARGILLO- ARENOSO. AF_05/2016	M3	93,00
1.1.0.10.	CORTE E DESATERRO PARA REGULARIZAÇÃO E ARRASTAMENTO NIVELADO A CURTA DISTÂNCIA COM LÂMINA	M3	61,00
1.1.0.11.	ENGENHEIRO CIVIL DE OBRA JUNIOR COM ENCARGOS COMPLEMENTARES	H	192,00
1.1.0.12.	ENCARREGADO GERAL DE OBRAS COM ENCARGOS COMPLEMENTARES	MES	6,00

56
10



PREFEITURA MUNICIPAL DE TABULEIRO

Praça Alzira Morais Prata, 66 - Centro - CEP: 36.165-000
TELEFAX (32) 3253-1235/ (32) 3253-1117

1.2. INFRA ESTRUTURA			
1.2.0.1.	ESCAVAÇÃO MECANIZADA PARA BLOCO DE COROAMENTO OU SAPATA, COM PREVISÃO DE FÔRMA, COM RETROESCAVADEIRA. AF_06/2017	M3	16,35
1.2.0.2.	ESTACA RAIZ PERFURADA NO SOLO COM D=25 CM	m	400,00
1.2.0.3.	CORTE E DOBRA DE AÇO CA-60, DIÂMETRO DE 5,0 MM, UTILIZADO EM ESTRUTURAS DIVERSAS, EXCETO LAJES. AF_12/2015	KG	10,89
1.2.0.4.	CORTE E DOBRA DE AÇO CA-50, DIÂMETRO DE 10,0 MM, UTILIZADO EM ESTRUTURAS DIVERSAS, EXCETO LAJES. AF_12/2015	KG	74,88
1.2.0.5.	CORTE E DOBRA DE AÇO CA-50, DIÂMETRO DE 12,5 MM, UTILIZADO EM ESTRUTURAS DIVERSAS, EXCETO LAJES. AF_12/2015	KG	217,35
1.2.0.6.	CORTE E DOBRA DE AÇO CA-50, DIÂMETRO DE 16,0 MM, UTILIZADO EM ESTRUTURAS DIVERSAS, EXCETO LAJES. AF_12/2015	KG	104,67
1.2.0.7.	CONCRETAGEM DE BLOCOS DE COROAMENTO E VIGAS BALDRAMES, FCK 25 MPA, COM USO DE BOMBA LANÇAMENTO, ADENSAMENTO E ACABAMENTO. AF_06/2017	M ³	11,93
1.2.0.8.	FABRICAÇÃO, MONTAGEM E DESMONTAGEM DE FÔRMA PARA BLOCO DE COROAMENTO, EM MADEIRA SERRADA, E=25 MM, 4 UTILIZAÇÕES. AF_06/2017	M2	36,88
1.2.0.9.	MOBILIZAÇÃO E DESMOBILIZAÇÃO DE EQUIPAMENTO PARATACA RAIZ CONTÍNUA	UNID.	1,00
1.3. MESOESTRUTURA			
1.3.1. PILARES			
1.3.1.1.	CORTE E DOBRA DE AÇO CA-60, DIÂMETRO DE 5,0 MM, UTILIZADO EM ESTRUTURAS DIVERSAS, EXCETO LAJES. AF_12/2015	KG	32,13
1.3.1.2.	CORTE E DOBRA DE AÇO CA-50, DIÂMETRO DE 16,0 MM, UTILIZADO EM ESTRUTURAS DIVERSAS, EXCETO LAJES. AF_12/2015	KG	176,40
1.3.1.3.	CONCRETAGEM DE PILARES, FCK = 25 MPA, COM USO DE BOMBA EM EDIFICAÇÃO COM SEÇÃO MÉDIA DE PILARES MAIOR QUE 0,25 M ² - LANÇAMENTO, ADENSAMENTO E ACABAMENTO. AF_12/2015	M3	4,10
1.3.1.4.	MONTAGEM E DESMONTAGEM DE FÔRMA DE PILARES RETANGULARES E ESTRUTURAS SIMILARES COM ÁREA MÉDIA DAS SEÇÕES MAIOR QUE 0,25 M ² , PÉ-DIREITO SIMPLES, EM MADEIRA SERRADA, 1 UTILIZAÇÃO. AF_12/2015	M2	27,36
1.3.2. VIGA DE FECHAMENTO E ABAS LATERAIS, LAJE E BARREIRAS			
1.3.2.1.	CORTE E DOBRA DE AÇO CA-50, DIÂMETRO DE 6,3 MM, UTILIZADO EM ESTRUTURAS DIVERSAS, EXCETO LAJES. AF_12/2015	KG	115,20
1.3.2.2.	CORTE E DOBRA DE AÇO CA-50, DIÂMETRO DE 8,0 MM, UTILIZADO EM ESTRUTURAS DIVERSAS, EXCETO LAJES. AF_12/2015	KG	102,78
1.3.2.3.	CORTE E DOBRA DE AÇO CA-50, DIÂMETRO DE 10,0 MM, UTILIZADO EM ESTRUTURAS DIVERSAS, EXCETO LAJES. AF_12/2015	KG	472,10
1.3.2.4.	CORTE E DOBRA DE AÇO CA-50, DIÂMETRO DE 10,0 MM, UTILIZADO EM LAJE. AF_12/2015	KG	1.152,40
1.3.2.5.	CORTE E DOBRA DE AÇO CA-50, DIÂMETRO DE 16,0 MM, UTILIZADO EM ESTRUTURAS DIVERSAS, EXCETO LAJES. AF_12/2015	KG	250,92

57
40



PREFEITURA MUNICIPAL DE TABULEIRO

Praça Alzira Morais Prata, 66 - Centro - CEP: 36.165-000
TELEFAX (32) 3253-1235/ (32) 3253-1117

EL.S.

1.3.2.6.	CONCRETAGEM DE VIGAS E LAJES, FCK=25 MPA, PARA LAJES MACIÇAS OU NERVURADAS COM USO DE BOMBA EM EDIFICAÇÃO COM ÁREA MÉDIA DE LAJES MAIOR QUE 20 M ² - LANÇAMENTO, ADENSAMENTO E ACABAMENTO. AF_12/2015	M ³	9,00
1.3.2.7.	MONTAGEM E DESMONTAGEM DE FÔRMA DE PILARES RETANGULARES E ESTRUTURAS SIMILARES COM ÁREA MÉDIA DAS SEÇÕES MAIOR QUE 0,25 M ² , PÉ-DIREITO SIMPLES, EM MADEIRA SERRADA, 1 UTILIZAÇÃO. AF_12/2015	M2	38,50
1.3.2.8.	TUBO PVC, SÉRIE R, ÁGUA PLUVIAL, DN 100 MM, FORNECIDO E INSTALADO EM RAMAL DE ENCAMINHAMENTO. AF_12/2014	M	6,40
1.4.	SUPERESTRUTURA		
1.4.1.	VIGA PRINCIPAL		
1.4.1.1.	LOCAÇÃO DE ANDAIME METALICO TUBULAR DE ENCAIXE, TIPO DE TORRE, COM LARGURA DE 1 ATE 1,5 M E ALTURA DE *1,00* M	MXMES	288,00
1.4.1.2.	CORTE E DOBRA DE AÇO CA-50, DIÂMETRO DE 8,0 MM, UTILIZADO EM ESTRUTURAS DIVERSAS, EXCETO LAJES. AF_12/2015	KG	479,16
1.4.1.3.	CORTE E DOBRA DE AÇO CA-50, DIÂMETRO DE 10,0 MM, UTILIZADO EM ESTRUTURAS DIVERSAS, EXCETO LAJES. AF_12/2015	KG	1.332,63
1.4.1.4.	CORTE E DOBRA DE AÇO CA-50, DIÂMETRO DE 16,0 MM, UTILIZADO EM ESTRUTURAS DIVERSAS, EXCETO LAJES. AF_12/2015	KG	119,97
1.4.1.5.	CORTE E DOBRA DE AÇO CA-50, DIÂMETRO DE 20,0 MM, UTILIZADO EM ESTRUTURAS DIVERSAS, EXCETO LAJES. AF_12/2015	KG	2.481,12
1.4.1.6.	CONCRETAGEM DE VIGAS E LAJES, FCK=25 MPA, PARA LAJES MACIÇAS OU NERVURADAS COM USO DE BOMBA EM EDIFICAÇÃO COM ÁREA MÉDIA DE LAJES MAIOR QUE 20 M ² - LANÇAMENTO, ADENSAMENTO E ACABAMENTO. AF_12/2015	M ³	28,80
1.4.1.7.	MONTAGEM E DESMONTAGEM DE FÔRMA DE PILARES RETANGULARES E ESTRUTURAS SIMILARES COM ÁREA MÉDIA DAS SEÇÕES MAIOR QUE 0,25 M ² , PÉ-DIREITO SIMPLES, EM MADEIRA SERRADA, 1 UTILIZAÇÃO. AF_12/2015	M2	163,20
1.4.2.	LAJES		
1.4.2.1.	LOCAÇÃO DE ANDAIME METALICO TUBULAR DE ENCAIXE, TIPO DE TORRE, COM LARGURA DE 1 ATE 1,5 M E ALTURA DE *1,00* M	MXMES	288,00
1.4.2.2.	CORTE E DOBRA DE AÇO CA-50, DIÂMETRO DE 8,0 MM, UTILIZADO EM LAJE. AF_12/2015	KG	557,28
1.4.2.3.	CORTE E DOBRA DE AÇO CA-50, DIÂMETRO DE 10,0 MM, UTILIZADO EM LAJE. AF_12/2015	KG	1.094,58
1.4.2.4.	CORTE E DOBRA DE AÇO CA-50, DIÂMETRO DE 12,5 MM, UTILIZADO EM LAJE. AF_12/2015	KG	962,82
1.4.2.5.	CONCRETAGEM DE VIGAS E LAJES, FCK=25 MPA, PARA LAJES MACIÇAS OU NERVURADAS COM USO DE BOMBA EM EDIFICAÇÃO COM ÁREA MÉDIA DE LAJES MAIOR QUE 20 M ² - LANÇAMENTO, ADENSAMENTO E ACABAMENTO. AF_12/2015	M ³	25,70
1.4.2.6.	MONTAGEM E DESMONTAGEM DE FÔRMA DE LAJE MACIÇA COM ÁREA MÉDIA MAIOR QUE 20 M ² , PÉ-DIREITO SIMPLES, EM MADEIRA SERRADA, 1 UTILIZAÇÃO. AF_12/2015	M2	125,00
1.4.3.	TRANSVERSINAS		
1.4.3.1.	CORTE E DOBRA DE AÇO CA-50, DIÂMETRO DE 8,0 MM, UTILIZADO EM ESTRUTURAS DIVERSAS, EXCETO LAJES. AF_12/2015	KG	116,91
1.4.3.2.	CORTE E DOBRA DE AÇO CA-50, DIÂMETRO DE 16,0 MM, UTILIZADO EM ESTRUTURAS DIVERSAS, EXCETO LAJES. AF_12/2015	KG	151,38
1.4.3.3.	CONCRETAGEM DE VIGAS E LAJES, FCK=25 MPA, PARA LAJES MACIÇAS OU NERVURADAS COM USO DE BOMBA EM EDIFICAÇÃO COM ÁREA MÉDIA DE LAJES MAIOR QUE 20 M ² - LANÇAMENTO, ADENSAMENTO E ACABAMENTO. AF_12/2015	M ³	2,85



CONTROLADORIA-GERAL DA UNIÃO

FLS.

Certidão negativa correccional (ePAD, CGU-PJ, CEIS, CNEP e CEPIM)

Consultado: **DOIS IRMAOS DE PALMA LTDA**

CPF/CNPJ: **16.925.573/0001-66**

Certifica-se que, em consulta aos sistemas ePAD e CGU-PJ e aos cadastros CEIS, CNEP e CEPIM mantidos pela Corregedoria-Geral da União, **NÃO CONSTAM** registros de penalidades vigentes relativas ao CNPJ/CPF consultado.

Destaca-se que, nos termos da legislação vigente, os referidos cadastros consolidam informações prestadas pelos entes públicos, de todos os Poderes e esferas de governo.

Os Sistemas ePAD e CGU-PJ consolidam os dados sobre o andamento dos processos administrativos de responsabilização de entes privados no Poder Executivo Federal.

O Cadastro Nacional de Empresas Inidôneas e Suspensas (CEIS) apresenta a relação de empresas e pessoas físicas que sofreram sanções que implicaram a restrição de participar de licitações ou de celebrar contratos com a Administração Pública.

O Cadastro Nacional de Empresas Punidas (CNEP) apresenta a relação de empresas que sofreram qualquer das punições previstas na Lei nº 12.846/2013 (Lei Anticorrupção).

O Cadastro de Entidades Privadas sem Fins Lucrativos Impedidas (CEPIM) apresenta a relação de entidades privadas sem fins lucrativos que estão impedidas de celebrar novos convênios, contratos de repasse ou termos de parceria com a Administração Pública Federal, em função de irregularidades não resolvidas em convênios, contratos de repasse ou termos de parceria firmados anteriormente.

Certidão emitida às 10:39:38 do dia 11/10/2023 , com validade até o dia 10/11/2023.

Link para consulta da verificação da certidão <https://certidoes.cgu.gov.br/>

Código de controle da certidão: 5m2bfeeZe977yci2ChEH

Qualquer rasura ou emenda invalidará este documento.

[Assinaturas manuscritas]

59



FLS.

TRIBUNAL DE CONTAS DA UNIÃO
CERTIDÃO NEGATIVA
DE
LICITANTES INIDÔNEOS

Nome completo: **DOIS IRMAOS DE PALMA LTDA**

CPF/CNPJ: **16.925.573/0001-66**

O Tribunal de Contas da União CERTIFICA que, na presente data, o (a) requerente acima identificado(a) NÃO CONSTA da relação de responsáveis inidôneos para participar de licitação na administração pública federal, por decisão deste Tribunal, nos termos do art. 46 da Lei nº 8.443/92 (Lei Orgânica do TCU).

Não constam da relação consultada para emissão desta certidão os responsáveis ainda não notificados do teor dos acórdãos condenatórios, aqueles cujas condenações tenham tido seu prazo de vigência expirado, bem como aqueles cujas apreciações estejam suspensas em razão de interposição de recurso com efeito suspensivo ou de decisão judicial.

Certidão emitida às 10:37:02 do dia 11/10/2023, com validade de trinta dias a contar da emissão.

A veracidade das informações aqui prestadas podem ser confirmadas no sítio <https://contas.tcu.gov.br/ords/f?p=INABILITADO:5>

Código de controle da certidão: E976111023103702

Atenção: qualquer rasura ou emenda invalidará este documento.



Improbidade Administrativa e Inelegibilidade

Certidão Negativa

Certifico que nesta data (11/10/2023 às 10:36) NÃO CONSTA no Cadastro Nacional de Condenações Cíveis por Ato de Improbidade Administrativa e Inelegibilidade registros de condenação com trânsito em julgado ou sanção ativa quanto ao CNPJ nº 16.925.573/0001-66.

A condenação por atos de improbidade administrativa não implica automático e necessário reconhecimento da inelegibilidade do condenado.

Para consultas sobre inelegibilidade acesse portal do TSE em <http://divulgacandcontas.tse.jus.br/>

Esta certidão é expedida gratuitamente. Sua autenticidade pode ser por meio do número de controle 6526.A4C9.A83B.F369 no seguinte endereço: https://www.cnj.jus.br/improbidade_adm/autenticar_certidao.php

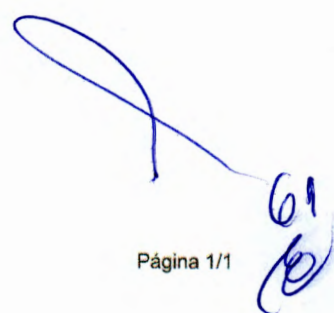

61



DOIS IRMÃOS DE PALMA LTDA ME
CNPJ 16.925.573/0001-66
Inscrição Estadual 0021600660053
Telefone (32)9 8448-8379
(32) 3446-1900

FLS.

ANEXO II

DECLARAÇÃO DE MICRO EMPRESA E EPP

PROCESSO LICITATÓRIO Nº 072/2023 TOMADA DE PREÇOS Nº 006/2023

Senhor Presidente

A Empresa DOIS IRMÃOS DE PALMA LTDA, inscrita no CNPJ Nº 16.925.573/0001-66, por intermédio de seu representante legal Sr. Emílio Weverton Oliveira de Paula, portador da Carteira de Identidade nº MG-15-429.557 – PC/MG e CPF nº 078.791.896-29, DECLARA, para fins do disposto na legislação vigente, sob as sanções administrativas cabíveis e sob penas da Lei, que esta empresa, na presente data é considerada:

(X) MICROEMPRESA, conforme Inciso I, art. 3º da Lei Complementar nº 123/2006.

() EMPRESA DE PEQUENO PORTE, conforme Inciso II, art. 3º da Lei Complementar nº 123/2006

DECLARA ainda que a empresa está excluída das vedações constantes do parágrafo 4º do artigo 3º da Lei Complementar nº. 123, de 14 de dezembro de 2006.

Palma(MG), 10 de Outubro de 2023

Emílio Weverton Oliveira de Paula
Representante legal

CPF: 078.791.896-29

16.925.573/0001-66
DOIS IRMÃOS DE PALMA LTDA-ME
RUA FLORIANO PEIXOTO, 138 - LOJAA
CENTRO - PALMA-MG
(32) 3446-1900 (32) 98448-8379



DOIS IRMÃOS DE PALMA LTDA ME
CNPJ 16.925.573/0001-66
Inscrição Estadual 0021600660053
Telefone (32)9 8448-8379
(32) 3446-1900

FLS.

ANEXO IV

TERMO DE RENÚNCIA AO PRAZO RECURSAL – FACULTATIVO

PROCESSO Nº 072/2023

TOMADA DE PREÇOS Nº 006/2023

Senhor Prefeito,

A Empresa DOIS IRMÃOS DE PALMA LTDA, inscrita no CNPJ Nº 16.925.573/0001-66, neste Ato representada pelo Sr. Emílio Weverton Oliveira de Paula, portador da Carteira de Identidade nº MG-15-429.557 – PC/MG e CPF nº 078.791.896-29, ciente do direito de recorrer na fase de habilitação conforme previsto no artigo 109 da Lei Federal 8.666/93, renúncia em caráter inevitável e irrevogável ao direito de interpor qualquer recurso contra a decisão proferida pela Comissão Permanente de Licitação desta Prefeitura na fase de habilitação e julgamento de propostas deste procedimento licitatório, autorizando-a a promover a imediata abertura dos envelopes correspondentes apresentados pelos licitantes habilitados, conforme disposto no edital.

Palma(MG), 10 de Outubro de 2023

Emílio Weverton Oliveira de Paula
Representante legal
CPF: 078.791.896-29

16.925.573/0001-66
DOIS IRMÃOS DE PALMA LTDA-ME
RUA FLORIANO PEIXOTO, 138 - LOJAA
CENTRO - PALMA-MG
(32) 3446-1900 (32) 98448-8379

63
6



DOIS IRMÃOS DE PALMA LTDA ME
CNPJ 16.925.573/0001-66
Inscrição Estadual 0021600660053
Telefone (32)9 8448-8379
(32) 3446-1900

FLS. 

ANEXO V

DECLARAÇÃO DE ACEITAÇÃO DAS CONDIÇÕES DO EDITAL PROCESSO Nº 072/2023 TOMADA DE PREÇOS Nº 006/2023 DECLARAÇÃO

Prezado Senhor,

A Empresa DOIS IRMÃOS DE PALMA LTDA, inscrita no CNPJ Nº 16.925.573/0001-66, sediada à Rua Francisco Caparaó nº 104 LOJA B, por intermédio de seu representante legal Sr. Emílio Weverton Oliveira de Paula, portador da Carteira de Identidade nº MG-15-429.557 – PC/MG e CPF nº 078.791.896-29, DECLARA sob as penas da lei, que está ciente e aceita todas as condições do objeto e condições do presente edital, e ainda, que se submete às disposições regulamentares e legais, especialmente à Lei Federal nº 8.666/93 com suas alterações.

Declara, ainda, que responsabiliza pela autenticidade e veracidade dos documentos e informações apresentadas para a presente licitação.

Palma(MG), 10 de Outubro de 2023

Emílio Weverton Oliveira de Paula
Representante legal
CPF: 078.791.896-29

16.925.573/0001-66
DOIS IRMÃOS DE PALMA LTDA-ME
RUA FLORIANO PEIXOTO, 138 - LOJA A
CENTRO - PALMA-MG
(32) 3446-1900 (32) 98448-8379





DOIS IRMÃOS DE PALMA LTDA ME
CNPJ 16.925.573/0001-66
Inscrição Estadual 0021600660053
Telefone (32)9 8448-8379
(32) 3446-1900

FLS.

ANEXO VI

DECLARAÇÃO DE INEXISTENCIA DE FATO SUPERVENIENTE IMPEDITIVO DA HABILITAÇÃO

PROCESSO LICITATÓRIO Nº 072/2023 TOMADA DE PREÇOS Nº 006/2023

DECLARAÇÃO

Prezado Senhor,

A empresa, Dois Irmãos de Palma Ltda, devidamente inscrita no CNPJ sob onº 16.925.573/0001-66, declara, sob as penas da Lei, que até a presente data, inexistem fatos impeditivos para sua habilitação no presente processo licitatório, ciente da obrigatoriedade de declarar ocorrências posteriores.

Palma(MG), 10 de Outubro de 2023

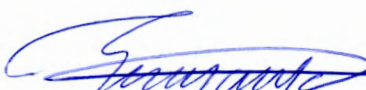
Emílio Weverton Oliveira de Paula
Representante legal

CPF: 078.791.896-29

16.925.573/0001-66
DOIS IRMÃOS DE PALMA LTDA-ME
RUA FLORIANO PEIXOTO, 138 - LOJAA
CENTRO - PALMA-MG
(32) 3446-1900 (32) 98448-8379



DOIS IRMÃOS DE PALMA LTDA ME
CNPJ 16.925.573/0001-66
Inscrição Estadual 0021600660053
Telefone (32)9 8448-8379
(32) 3446-1900

ANEXO VII

DECLARAÇÃO DE CUMPRIMENTO DO DISPOSTO NO ART. 7º, XXXIII DA CONSTITUIÇÃO FEDERAL

PROCESSO LICITATÓRIO Nº 072/2023 TOMADA DE PREÇOS Nº 006/2023

Senhor Presidente,

A Empresa **DOIS IRMÃOS DE PALMA LTDA**, devidamente inscrito no CNPJ sob o número 16.925.573/0001-66, neste ato, por seu representante legal abaixo assinado, em atendimento ao disposto no presente processo, em atendimento ao disposto no inciso V do art. 27 da Lei Federal nº 8.666/93, vem perante Vossa Senhoria DECLARAR que não emprega menor de dezoito anos em trabalho noturno, perigoso ou insalubre, bem como não emprega menor de dezesseis anos.

Atenciosamente,

Palma(MG), 1º de Outubro de 2023

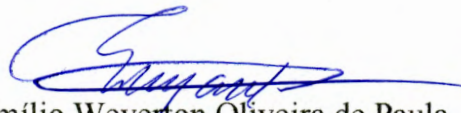
Emílio Weverton Oliveira de Paula
Sócio - Administrador
CPF: 078.791.896-29

16.925.573/0001-66
DOIS IRMÃOS DE PALMA LTDA-ME
RUA FLORIANO PEIXOTO, 138 - LOJAA
CENTRO - PALMA-MG
(32) 3446-1900 (32) 98448-8379





DOIS IRMÃOS DE PALMA LTDA ME
CNPJ 16.925.573/0001-66
Inscrição Estadual 0021600660053
Telefone (32)9 8448-8379
(32) 3446-1900

FLS. _____

ANEXO VIII

DECLARAÇÃO DE NÃO VINCULO EMPREGATÍCIO COM A PREFEITURA MUNICIPAL DE PALMA/MG

PROCESSO LICITATÓRIO Nº 072/2023

TOMADA DE PREÇOS Nº 006/2023

Senhor Presidente,

A empresa, DOIS IRMÃOS DE PALMA LTDA, devidamente inscrita no CNPJ sob o Nº 16.925.573/0001-66, declara, sob as penas da Lei, que não possui entre seus sócios e nem em seu quadro de funcionários, qualquer vínculo empregatício com o Município de Palma/MG.

Palma(MG), 10 de Outubro de 2023

Emílio Weverton Oliveira de Paula
Representante legal
CPF: 078.791.896-29

16.925.573/0001-66
DOIS IRMÃOS DE PALMA LTDA-ME
RUA FLORIANO PEIXOTO, 138 - LOJA A
CENTRO - PALMA-MG
(32) 3446-1900 (32) 98448-8379

67
10



DOIS IRMÃOS DE PALMA LTDA ME
CNPJ 16.925.573/0001-66
Inscrição Estadual 0021600660053
Telefone (32)9 8448-8379
(32) 3446-1900



ANEXO XI

DECLARAÇÃO DE ELABORAÇÃO INDEPENDENTE DE PROPOSTA

PROCESSO LICITATÓRIO Nº 072/2023

TOMADA DE PREÇOS Nº 006/2023

Senhor Presidente,

Emílio Weverton Oliveira de Paula, portador da CI nº MG-15.429.557 – PC/MG, CPF nº 078.791.896-29, residente à rua Francisco Caparaó nº 104, centro, na cidade de Palma / MG, representante devidamente constituído da empresa **DOIS IRMÃOS DE PALMA LTDA**, devidamente inscrita no **CNPJ Nº 16.925.573/0001-66**, para fins do disposto do edital acima citado, declara, sob as penas da lei, em especial o art. 299 do Código Penal Brasileiro, que:

(a) a proposta anexa foi elaborada de maneira independente pelo Licitante, e que o conteúdo da proposta anexa não foi, no todo ou em parte, direta ou indiretamente, informado, discutido ou recebido de qualquer outro participante potencial ou de fato da licitação acima citada, por qualquer meio ou por qualquer pessoa;

(b) a intenção de apresentar a proposta anexa não foi informada, discutido ou recebido de qualquer outro participante potencial ou de fato da licitação acima citada, por qualquer meio ou por qualquer pessoa;

(c) que não tentou, por qualquer meio ou por qualquer pessoa, influir na decisão de qualquer outro participante potencial ou de fato da licitação acima citada quanto a participar ou não da referida licitação;

(d) que o conteúdo da proposta anexa não será, no todo ou em parte, direta ou indiretamente, comunicado ou discutido com qualquer outro participante potencial ou de fato da licitação acima citada antes da adjudicação do objeto da referida licitação;

(e) que o conteúdo da proposta não foi, no todo ou em parte, direta ou indiretamente, informado, discutido com ou recebido de qualquer integrante da Prefeitura Municipal de Palma, antes da abertura oficial das propostas; e

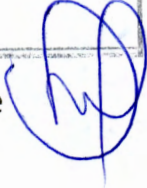
FLS. 

(f) que está plenamente ciente do teor e da extensão desta declaração e que detém plenos poderes e informações para firmá-la.

Palma(MG), 10 de Outubro de 2023

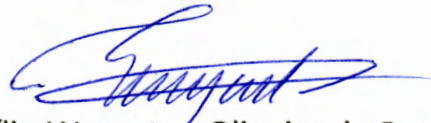

Emílio Weverton Oliveira de Paula
Representante legal

CPF: 078.791.896-29

16.925.573/0001-66
DOIS IRMÃOS DE PALMA LTDA-ME
RUA FLORIANO PEIXOTO, 138 - LOJA A
CENTRO - PALMA-MG
(32) 3446-1900 (32) 98448-8379

